VISALAANDHRA Phone No. 78301 ★★★ Regd No. H/VJ/47

విశాలాంధ్ర

సంపుటి 25 సంచిక 13 | విజయవాడ 28—4—75 సోమవారం | 4 పేజీలు 25 పైసలు

విశాలాంధ్ర చందా వివరాలు

	సాధారణపత్రికా	రోజువారీ
నెలకు	రు. 7-50	రు. 8-50
3 నెలలకు	22-50	24-00
6 నెలలకు	44-00	47-00
సంవత్సరమునకు	88-00	95-00

ఆదివారంతో సహా దినపత్రిక 25 పైసలు

బంగ్లాదేశ్ తుఫానులో 27 మంది మృతి

ఢాకా, ఏప్రిల్ 27

గత శుక్రవారం నాడు బంగ్లాదేశ్ లోని దినాజ్‌పూర్, రంగ్‌పూర్ జిల్లాలలో సంభవించిన పెను తుఫానులో 27 మంది వ్యక్తులు మరణించినట్లు వేదిక్కడన సమాచారం అందింది.

వెయ్యి మందికి పైగా గాయపడినారు. కోరన పిల్లలు సంబంధిత లాక్ వరకు సంభవించింది

ఇదీలోకం

ఆయన తెచ్చిందంతా నా చేతిలోనే పెట్టి నేనెక్కడుండమంటే అక్కడుండుతారు. నాకింకేం హక్కులు కావాలంటారూ?

పాక్‌లో యుద్ధోన్మాద వైఖరిని ప్రోత్సహిస్తున్న ధోరణి

అమెరికా ఆయుధ ఆంక్షల ఎత్తివేతపై ప్రధాని శ్రీమతి ఇందిరా గాంధీ విమర్శ

న్యూఢిల్లీ, ఏప్రిల్ 27

అమెరికా ఆయుధాల సరఫరాపై ఆంక్షలను తొలగించి నప్పటినుండి పాక్ ప్రధాని భుట్టో ప్రమాదకరమైన యుద్ధోన్మాద వైఖరితోనూ, వెడితింపు ధోరణితోనూ ఉంటున్నారని ప్రధాని శ్రీమతి ఇందిరా గాంధీ తెలిపారు.

నెదర్లాండ్స్ పార్లమెంట్‌కు ఇచ్చిన ఇంటర్వ్యూలో ఆమె పై విధంగా అన్నారు.

"పాకిస్తాన్‌కు తొలి సంవత్సరాలలోనుండి అయిన రాజకీయాలవల్ల భారత్‌పట్ల వైఖరి కాస్తైతే ఆ ఆయుధాల పాకిస్తాన్‌లో "ఒక నిర్దిష్ట ధోరణి"కి ప్రోత్సహిస్తున్నాయని ప్రధాని స్పష్టీకరించారు.

ఆయుధాల సరఫరాపై ఆంక్షలను తొలగించిన సమయంలోనూ ఏర్పాటు అవి ఇరిగిపోతాయని ప్రధాని అన్నారు

ఇటీవలనైన పొరుగు దేశాన్ని కలిగి వుండడంవలన భారతదేశం కాపాడుకుంటుంది లేదని, పైపెచ్చు ఇరుగు పొరుగు దేశాలు సుస్థిరమైనవిగా ఉండడంలేదనడానికి ఆమె అన్నారు.

భారత్, పాకిస్తాన్‌ల మధ్య సంబంధాలను అడ్డుగా వున్న ప్రధాన సమస్య ఏమిటన్న ప్రశ్నకు సమాధానమిస్తూ "మా దృష్టా వైఖరే ప్రధాన సమస్య అన్నారు. అ ఎవరి తప్పు పోకే అన్ని సర్దుబాటవుతాయి." అన్నారు.

జమ్మూ-కాశ్మీర్‌ను తమకు అంతర్భాగంగా భారత్ భావిస్తున్నదని పాకిస్తాన్ అందులో కొంత భాగాన్ని ఆక్రమించి ఆక్రమించుకున్నదని ఆమె స్పష్టీకరించారు.

అణు విధానాన్ని ప్రస్తావిస్తూ "మరిన్ని ప్రయోగాలు తప్పనిసరి ప్రభుత్వం భావిస్తే ఆ పని చేస్తాం" అన్నారు. అణు శక్తిని ఇప్పటికే విద్యుత్తుకు, పారిశ్రామిక, వ్యవసాయానికి భారతదేశం ఉపయోగించుకుంటున్నదన్నారు.

భారతదేశం చేసిన అణు సహాయాలపై ఇంతగా గగ్గోలు చేసే కారణం మాత్రం అర్థం అయ్యాయుధ విస్ఫోటనాలవల్ల భూమి మీదకి రావడం ఆశ్చర్యంగా ఉన్నదన్నారు.

మేము ఉక్కుపాదాల తీరు విరిగిపడుతున్నప్పుడు ఇస్తామ దేశాలు అని మీరెందుకు అన్నారు. ఇప్పుడేమో మీకు దేశానికి అణు విజ్ఞానం ఎందుకూ అంటున్నారు. ఇదంతా పాకిస్తానుపట్ల ధోరణి అని ఆమె అన్నారు.

తప్పు చేసినవాడు మా కనుగ్రహం ఒకటే. "మేము పేదవాళ్ళం కాబట్టి మాది పెద్దదేశం కాబట్టి మేము స్వయంతృప్తిపై ఆధారపడవలసివుంది మా జీవితాన్ని మేమే రూపొందించుకోవాలి, త్వరితగతిని అభివృద్ధి చెందేమార్గాలను అన్వేషించాలి ఇదే మా సమాధానం అన్నారు.

అమెరికాతో సంబంధాలను ప్రస్తావిస్తూ ఉభయదేశాలమధ్య సంబంధాలు పెంపొందుతున్నవని ఆమె స్పష్టీకరించారు.

కలకత్తాలో జరిగిన ప్రధాని పర్యటనలో ఆమెపై దాడి చేయడానికి ప్రయత్నించిన ఒక వ్యక్తిని పోలీసులు అదుపులోకి తీసుకున్నారు. ఆ వ్యక్తి ఆమెకు ఒక లేఖ అందించినట్లు నటించి ఆమెపై దాడి చేయడానికి ప్రయత్నించాడని పోలీసులు తెలిపారు.

రాత్రి 7 గంటలలోపు షాపుల మూత

ప్రభుత్వ నోటిఫికేషన్

హైదరాబాద్, ఏప్రిల్ 26

అన్ని షాపులు, యస్టాబ్లిషమెంటు సాయంత్రం 7 గంటలకే అవి మూసివేయాలని ప్రతిపాదనను పరిశీలించవలసిందిగా రాష్ట్ర ప్రభుత్వం ఒక నోటిఫికేషను జారీచేసింది

ఈ విషయంపై సూచనలు, అభ్యంతరాలను లేబర్ కమిషనర్‌ద్వారా ఉపాధి, ఫ్యాక్టరీ సంస్థలకు కార్మికులకు మేనెల 18 వ తేదీకి ముందుగా పంపుకోవచ్చు

ప్రతిపాదించబడిన తేదీనుండి ఈ నోటిఫికేషన్ అమలులోకి వస్తుంది.

పెట్రోలియంపనులు, రెస్టారెంట్లు, తినుబండారాల షాపులు, థియేటర్లు, సినిమా షాపులకు అది వర్తించదు.

మతిస్థిమితం కాల్పులపై మేజిస్ట్రేట్ విచారణ

గుంటూరు, ఏప్రిల్ 27

విషకొండ కాలాకా ముప్పాళ్ళ గ్రామంలో ఏప్రిల్ 17 వ తేదీన జరిగిన కాల్పులలో మేజిస్ట్రేట్ విచారణ జరిపేందుకు సర్వారావుపేట సబ్ డివిజనల్ మేజిస్ట్రేట్‌ను ప్రభుత్వం నియమించింది.

ఈ కాల్పులలో 10 మంది తుపాకీ గుండ్లకు గాయపడ్డారు. ఇద్దరు మరణించారు.

పైర్ ఫ్యాక్టరీకి మేలో శంకుస్థాపన

ఆర్.టి.సి. చైర్మన్ శ్రీ నరసింగరావు వెలడి

హైదరాబాద్, ఏప్రిల్ 27

గుంటూరుజిల్లా మంగళగిరిలో 360 కోట్ల పైర్ ఫ్యాక్టరీకి మే నెలలో శంకుస్థాపన జరుగుతుందని ఆర్.టి.సి. చైర్మన్ శ్రీ సి. నరసింగరావు వెల్లడించినట్లు తెలియజేశారు.

ఈ పైర్ యూనిట్‌ను కార్పొరేషన్ ఏర్పాటుచేస్తున్నట్లు.

అల్విన్స్ బాడీ బిల్డింగ్ యూనిట్ స్వాధీనం

హైదరాబాద్ అల్విన్స్ బాడీ బిల్డింగ్ యూనిట్‌ను ఆర్.టి.సి. తీసుకునే అవకాశమున్నదని శ్రీ నరసింగరావు అన్నారు.

ముఖ్యమంత్రి శ్రీ వెంగళరావు విన్న విన్నాక సమావేశంలో మాత్ర ప్రాయంగా దీనిని అంగీకరించడం జరిగిందని, అధికార పరిశీలనలకు కార్యదర్శులు నివేదికలు రూపొందిస్తారని ఆయన తెలిపారు.

హైదరాబాద్ అల్విన్స్ నిర్వహణ వలన కార్మికుల దృష్ట్యా ఆర్.టి.సి. బాడీ బిల్డింగ్ యూనిట్ తీసుకుంటున్నది.

ముఖ్యమంత్రి ఇంటి వద్ద విన్న జరిగిన సమావేశానికి పరిశ్రమలు, రవాణా మంత్రి తోపాటు పారిశ్రామికాభివృద్ధి కార్పొరేషన్, లఘు పరిశ్రమల అభివృద్ధి కార్పొరేషన్ ప్రతినిధులుకూడా హాజరయ్యారు.

హైదరాబాద్ అల్విన్స్‌బాడీ బిల్డింగ్ యూనిట్‌లో వెయ్యి 100 కన్నులను నిర్మించవచ్చును వీటిని నిర్మించడానికి ఎగుమతి పనిచేస్తాం. ఆర్.టి.సి కూడా దీన్ని బాడీ బిల్డింగ్ యూనిట్‌ను నడిపి, ఈ యూనిట్‌లో వెయ్యి 20 కన్నులను అర్థంతరపడు ను. ఇప్పుడు నిర్మాణం చేయడంద్వారా ఎన్నికలకు ఎక్కువ అవకాశాలుంటాయని శ్రీ నరసింగరావు అన్నారు.

తమిళనాడు, ఆంధ్ర మంత్రుల రవాణా చర్చలు

తమిళనాడు, ఆంధ్రప్రదేశ్ మధ్య అంతర్రాష్ట్ర బస్సుల రవాణాను పెంచడం కొనసాగించడంపై రెండు రాష్ట్రాల రవాణా శాఖ మంత్రులు నేడు మద్రాసులో చర్చించారు.

తర్వాత జరిగిన తమిళనాడు బస్సుల ఆంధ్ర ప్రదేశ్‌లో 3 వేల కిలోమీటర్ల పథకం ప్రయాణం చేస్తుండగా ఆంధ్రప్రదేశ్ బస్సులు 7 వేల 3 కిలోమీటర్ల పథకం ప్రయాణం చేస్తున్నాయి

ముఖ్యమైన పథకాలను తీసుకు వెళ్ళే కొత్త బస్సుల్లోకి రేపటి ఉన్నంతలో అవకాశం వుంటుంది. అంతేగాక, ప్రస్తుతం బాడ అద్దెకు తీసుకుని నడుపుతుంది.

ఉప్పోగ్రత

విజయవాడ, ఏప్రిల్ 27

విజయవాడలో నేడు గరిష్ఠ అయిన అత్యధిక ఉష్ణోగ్రత 106 ఫారన్ హీట్ డిగ్రీలు

కతిహారు జిల్లాలో తుఫాను

పదిమంది మృతి : వలుపురు నిర్వాసితులుగా మారిన స్థితి

కతిహార్, ఏప్రిల్ 26

బీహార్‌లోని కతిహార్ జిల్లాలో నిన్న సాయంత్రం సంభవించిన తుఫానులో 10 మంది ప్రజలు ప్రాణాలు కోల్పోయారు. ఆ జిల్లాలోని పలువురు, ఎత్తైన ప్రాంతాల్లో పెద్దఎత్తున వర్షం సంభవించినట్లు రాత్రి అందుబాటులో అందిన సమాచారంద్వారా తెలియవచ్చింది.

కతిహార్‌కు సమీపంలోవున్న మోహన్‌పూర్ గ్రామంలో మండుతున్న గడ్డివాము తుఫానుగాలికి ఎగిరిపడ్డాక, ఒక ఇంటిమీద పడగా, అనేకమందికి తమపై పోయాయి. అమాయకులు ఒక ఇంటిలోపున్న తుఫాన, అనే నుగ్గుకు పల్లకు మంతా మంది తప్పించుకొని ఆయుధాలు రాకుండానికి వారి వేసంతువల్ల సజీవంగా పడిపోయారు. తర్వాత జరిపిన వారి వద్దనికి మంటలు తల్లారిపోయాయి హోమ్ గారి ప్రూ కాలిపోయి తుఫాను ఒక ఇంటి మీదిపోయినప్పుడు, ముగ్గురు వ్యక్తులు తప్పిపోయారు. ఇంతకు ప్రదేశాల్లో ముగ్గురు వ్యక్తులు తప్పిపోయినట్లు వార్తలు అందాయి.

అత్యధిక సంఖ్య ప్రజలు తుఫానులో ఇళ్ళు కూలిపోయినందున. ఇదేవంగ ప్రదేశాల్లోనే కాలం వెళ్ళబుచ్చుతున్నారు.

సైగాన్‌పై విముక్తి సేనల రాకెట్ దాడి

6 గురి మృతి : 22 మందికి గాయాలు

సైగాన్, ఏప్రిల్ 27

శాంతిమయ విముక్తి దళాల రాకెట్ కాల్పులు సైగాన్ నగరాన్ని దద్దరిల్లి పోయింది. ఈ కాల్పులలో ఏడుగురు వ్యక్తులు మరణించినట్లు, 22 మంది క్షతగాయులయినట్లు, విశ్వసనీయ వర్గాల ద్వారా తెలియవచ్చింది.

సైగాన్ నగరం మధ్య భాగంలో వున్న సైగాన్ నదీప్రాంతంపై నాలుగు రాకెట్లు సైగాన్ నగరంపై రెండు రాకెట్లు ప్రయోగించబడ్డాయి. అనేక సంవత్సరాల తర్వాత, సైగాన్ నగరంపై విముక్తి సేనలు కాల్పులు జరపడం ఇదే ఎక్కువ.

122 ఎం.ఎం. రాకెట్లతో కాల్పులు జరుపుతున్నారు.

ఒక రాకెట్టుగుండు సరిగ్గా నగరం మధ్య భాగం పోలీసు కార్యాలయానికి సమీపంగా పడ్డ సమయంలో, అక్కడికక్కడే ముగ్గురు వ్యక్తులు తుపోయారు. 14 మంది గాయపడడం జరిగింది

మరొక రాకెట్టుతో జరిపిన కాల్పులలో మరొక 24 మందికి గాయాలు తగలడమో తుపోయినట్లు జరిగింది.

సైగాన్ నది ఒడ్డునగల పీర్ తో పి మెకెన్ హోటల్‌పై మరొక రాకెట్టుతో కాల్పులు జరపగా ఆ భవనం పై అంతస్తు కిటికీలు ధ్వంసమై దాదాపు గాజు తలుపు ముక్కలు పీరిలో పెల్లాచెదురుగా పడ్డాయి

మరో రాష్ట్ర రాజధాని విముక్తి

సైగాన్, ఏప్రిల్ 27

శాంతియుత విముక్తి సేనలు మరో ప్రాంతీయ రాజధానిని, అనేక ప్రభుత్వ స్థావరాలను విముక్తి చేశాయి.

సైగాన్‌కు 31 కిలోమీటర్ల దూరంలో వున్న లాంథాన్ జిల్లాను పాయింట్రం తీసుకుంటున్నట్లు విముక్తి చేశారు.

సైగాన్‌కు 88 కిలోమీటర్ల దూరంలో వున్న ఫిక్‌టాన్ రాష్ట్ర రాజధానిని సుమారుగా మే విముక్తిమోర్చా విముక్తి చేశారు.

ఈ జాడి అనంతరం వేగాడి సుంది ప్రదేశం సైగాన్ దిశగా వస్తున్నారని తీరా దొమ్మ ప్రభుత్వవర్గాలు చెప్పాయి.

సైగాన్‌కు 28 కిలోమీటర్ల దూరంలో వున్న బిన్‌హాంలో 24 గంటల కర్ఫ్యూను విధించి సైన్యాన్ని పూర్తి అప్రమత్తతతో వుంచినట్లు ఆ వర్గాలు అన్నాయి.

మిన్‌కు పూర్తి అధికారాలు

సైగాన్, ఏప్రిల్ 27

జాతీయ విముక్తి సంఘటన జరిగాక గౌరవకరమైన కాలం ఒప్పందం చేసుకునే పూర్తి అధికారాన్ని మాజీ జనరల్ డాంగ్ వాన్ మిన్ (మిగ్) మిన్‌కు ఇస్తూ దక్షిణ వియత్నాం పార్లమెంట్ ఎకగ్రీవంగా తీర్మానించింది.

రాజీనామా చేస్తానని ప్రకటించిన అధ్యక్షుడు, ట్రాన్ వాన్ హాంగ్ తన బాధ్యతను ఎన్నిక చేసేంతవరకు నిర్వహించి, దీనిపై నిర్ణయానికి పార్లమెంటు సమావేశాన్ని ఏర్పాటు చేశారు.

ఈ సమావేశంలో మిన్‌కు అధికార మిస్తూ తీర్మానించడం జరిగింది. అత్యధిక సంఖ్యలో జరిగిన పార్లమెంట్ సమావేశంలో తర్వాత అనంతరం యీ నిర్ణయం తీసుకోవడం జరిగింది.

తాత్కాలిక విప్లవ ప్రభుత్వ ప్రకటన

ప్రస్తుత సైగాన్ ప్రభుత్వం డాంగ్ వాన్ మిన్‌కు అధికారం బదిలీ చేస్తే, తాము ఆ ప్రభుత్వంతో సంధి కుదుర్చుకోవడం అసాధ్యమేనని దక్షిణ వియత్నాం తాత్కాలిక విప్లవ ప్రభుత్వం తెలియజేసింది.

ఏ పేరు పెట్టినప్పటికీ సైగాన్ ప్రభుత్వాన్ని మరుగున పడ్డదే అవుతే, పరిస్థితిలో ఏదైనా మార్పు వస్తుందని తాత్కాలిక విప్లవ ప్రభుత్వం తమకు ప్రకటనలో స్పష్టీకరించింది.

అమెరికా ప్రభుత్వం పరోక్షంగా వుండి, తియూ లేకుండా, తియూ ప్రభుత్వాన్ని కొనసాగించడం ఇదివరకే తమకు తెలుసని ఆ ప్రకటనలో తెలిపారు.

వైద్య ఉద్యోగులపై ప్రభుత్వ దాడికి ప్రతిఘటన

హైదరాబాద్, ఏప్రిల్ 27

వైద్య ఉద్యోగుల ట్రేడ్ యూనియన్ కార్యదర్శి, రాష్ట్ర ప్రభుత్వదాడికి ఆంధ్రప్రదేశ్ మెడికల్ ఎంప్లాయీస్ యూనియన్ కార్యవర్గం వర్గం ఖండిస్తూ, దానిని ప్రతిఘటించవలసిందిగా ఉద్యోగులకు విజ్ఞప్తి చేసింది.

నిన్న ఇక్కడ శ్రీ కె. గురుమూర్తి అధ్యక్షతన జరిగిన సమావేశం ఒక తీర్మానాన్ని ఆమోదిస్తూ ఏప్రిల్ 30 వ తేదీకి ఆరోగ్యమంత్రి ఇంటి ముందు నిరసన ప్రదర్శన జరపాలని, రాష్ట్ర సంబంధిత యూనియన్ గుర్తింపును యథాతథ స్థితిని పునరుద్ధరించవలసిందిగా కోరింది

ప్రభుత్వ ఉత్తర్వులను అనవసరంగా తీసుకుని, ఉద్యోగులపై దాడి చేయడమే అమానవీయ సూచనగా పేర్కొంటుంది, తీరా వైద్య, ఆరోగ్యశాఖలకు కార్యదర్శివర్గం హెచ్చరించింది.

ఫ్రెంచ్ కమ్యూనిస్టు నాయకుని మృతి

పారిస్, ఏప్రిల్ 27

ఫ్రెంచ్ కమ్యూనిస్టుపార్టీ జాతీయ కార్యదర్శి బెర్నార్డ్ లెక్లర్క్ హృద్రోగంతో మరణించారు. అయిన వయసు 18 సంవత్సరాలు

ఫ్రెంచ్ కమ్యూనిస్టుపార్టీ పత్రిక లామ్యూనైట్ ఇంకా ఈ క్రింది విషయాలు తెలిపింది:

యూగోస్లావ్ 1940 లో కమ్యూనిస్టుపార్టీలో చేరారు. 1928 లో పార్టీ సెంట్రల్ కమిటీకి ఎన్నికయ్యారు 1931 లో కార్యదర్శి పదవి స్వీకరించారు.

1936 లో మొదటిసారిగా పార్లమెంటుకు ఎన్నికయ్యారు. 1946 నుండి 58 వరకూ పార్టీ వార్తల మేనేజింగ్ గ్రూపు నాయకులుగా వ్యవహరించారు.

1959 లో నవంబర్ అసెంబ్లీ ఎన్నికలలో ఎన్నికయ్యారు. ముగ్గురు సభ్యులు ఎన్నిక వరకూ కమ్యూనిస్టుల నాయకులుగా పని చేశారు.

జాక్విస్ డూక్లోస్ 1969 లో ఫ్రెంచ్ అధ్యక్ష పదవికి పోటీ చేశారు.

జాక్విస్ డూక్లోస్ పేద కుటుంబంలో పుట్టారు. విద్యార్థి దశ ముగిశాక ఒక ఫ్యాక్టరీలో కార్మికుడు ఉద్యోగిగా పనిచేశారు.

అనంతరం పారిస్‌కు వచ్చి ఒక పేద కాలంలో జైళ్లలో నిర్వహించారు. జాక్విస్ డూక్లోస్ మంచి వక్త.

యుద్ధకాలంలో కమ్యూనిస్టుపార్టీ నాయకత్వ బాధ్యతలు తీసుకున్నారు.

ఛేనేత వస్త్రాల నిలవల పరిష్కారానికి

దక్షిణ రాష్ట్రాలకు రు. 4 కోట్ల అప్పు

కేంద్రం పరిశీలన

న్యూఢిల్లీ, ఏప్రిల్ 27

చేనేత వస్త్రాల నిల్వలతో తలపడుతున్న ఆంధ్రప్రదేశ్, కర్నాటక, తమిళనాడు, కేరళ రాష్ట్రాలకు రు 4 కోట్ల అప్పు మంజూరుచేసే విషయమై కేంద్రం యోచిస్తున్నది.

పై రాష్ట్రాల రాష్ట్రాల్లో రు 45 కోట్ల విలువగల చేనేత వస్త్రాల నిల్వలు పేరుకు పోయాయి.

ఈ రాష్ట్రాల్లోని నేత కార్మికులు, ఏప్రిల్ 7 నుండి సమ్మెలో వున్నారు. 11 వ తారీఖు నుండి ఆకలిదీక్ష చేపట్టారు. 21 వ తారీఖు నుండి పూర్తి సహాయ నిరాకరణం, రాష్ట్రపతి ఆమోదం అత్యంతావసరం నిర్వీర్య నిరాకరణం పూర్తి యాక్షన్ వేట మంచి అంటే ఏప్రిల్ 26 నుండి ఈ తతంగం అమలులోకి వస్తుందని అని సిక్కిం ముఖ్యమంత్రి శ్రీ దోర్జీ క్రిదాని శ్రీమతి గాంధీ విన్న ప్రాధేయ కోరారు.

ఆంధ్రప్రదేశ్ కాంగ్రెస్ అధ్యక్షుడిగా శ్రీ ఎం.వి. రమణారెడ్డి

ఢిల్లీ, ఏప్రిల్ 27

ఆంధ్రప్రదేశ్ కాంగ్రెస్ అధ్యక్షుడిగా శ్రీ ఎం. వి. రమణారెడ్డి నియమితులయ్యారు. ఇదివరకు కేంద్ర మంత్రులుగా పనిచేసిన శ్రీ జలగం వెంగళరావు, శ్రీ కాసు బ్రహ్మానందరెడ్డి, శ్రీ పి. వి. నరసింహారావు, శ్రీ కోట్ల విజయభాస్కర్ రెడ్డి, శ్రీ కె. వి. రంగారెడ్డి, శ్రీ కె. చెంగల్రాయుడు, శ్రీ కె. రాజారాం, శ్రీ కె. రాజమల్లు, శ్రీ కె. రాజారెడ్డి, శ్రీ కె. రాజారెడ్డి, శ్రీ కె. రాజారెడ్డి

విశాలాంధ్ర

1975 ఏప్రిల్ 28 సోమవారం

ఎన్నికల సంస్కరణలు: కమ్యూనిస్టుపార్టీ వైఖరి

ప్రస్తుతం మన దేశంలో అమలు జరుగుతున్న ఎన్నికల పద్ధతి చూచికంగా అనేక లోపాలతో కూడుకొని వుందనే విషయాన్ని యిప్పుడు చాలామంది అందరూ అంగీకరిస్తున్నారు. పెట్టుబడిదారీ వ్యవస్థలోని అలజడులన్నీ యిప్పటి మన ఎన్నికల పద్ధతిలోకూడా వ్యక్తమవుతున్నాయి. ధనాధికులు డబ్బు, దోపిడీవర్గాల బలబలి, అధికార దుర్వినియోగం వివిధ విచ్ఛిన్నకర శోరణులతూలంగా మన దేశపునళలు, పార్లమెంటు మరు ప్రజాభీష్టాన్ని, దారి మనోభావాలను సరిగా ప్రతిబింబించే ప్రజాతంత్ర సంస్థలుగా పూర్తిగా కాకి ... త్రిసు నిర్వహించుకోలేకపోతున్నాయి. అందువల్లనే ఈ పద్ధతిలోని చూచికలను లోపాలను తొలగించి ... టిని నిజమైన ప్రజా ప్రాతినిధ్య సంస్థలుగా రూపొందించేందుకు అవసరమైన సంస్కరణలను కమ్యూనిస్టుపార్టీ మొదటినుండి సూచిస్తూ వచ్చింది.

1952 లో ప్రప్రథమ సార్వత్రిక ఎన్నికలు అయినుండే కామన్ ప్రాతినిధ్యం, నిరక్షరాస్యత వర్గ ఓటర్ల విశ్వాసాన్ని కోల్పోయిన ప్రతిధులను నెగ్గకుండా నిలిచి (రీకాల్) అధికారం, 18 సంవత్సరాలు నిండిన స్త్రీ పురుషులందరికీ ఓటింగ్ హక్కు ప్రాతిపదికగా ఎన్నికల పద్ధతిలో మార్పులు చేయాలని కమ్యూనిస్టుపార్టీ నిర్దిష్టమైన సూచనలు చేసింది. 'నిండిన మెజారిటీ' పద్ధతిపై జరిగే ఎన్నికలు ప్రజాప్రాతినిధ్య వ్యవస్థను పూర్తిగా వ్యక్తీకరించలేకపోవటం స్పష్టంగా పేర్కొంది. పై చూచిక సూచనలతో పాటు ధన ప్రభావాన్ని, అధికార దుర్వినియోగాన్ని నిర్మూలించేందుకు, ఎన్నికల కమిషన్ విస్తృతి కలగకుండ సంబంధించి కొన్ని నిర్దిష్టమైన సూచనలు పొందుపరచిన సమగ్ర పత్రాన్ని ఈ నెల మొదటి వారంలో జరిగిన జాతీయ సమితి సమావేశం ఆమోదించింది. గత వారం ఎన్నికల సంస్కరణలపై ప్రతిపక్షాలతో ప్రభుత్వం జరిపిన చర్చల సందర్భంగా కమ్యూనిస్టుపార్టీ తరఫున ఈ పత్రాన్ని పరిశీలనార్థం సమర్పించబడింది. ఈ విషయంపై కమ్యూనిస్టుపార్టీ వైఖరి నిర్దిష్టంగానూ, విస్పష్టంగానూ వుంది.

కాగా అదేసందర్భంగా 'సంపూర్ణ విప్లవ' సమాహితులై వ్యవహరిస్తున్నవారు అకస్మాత్తుగా ప్రతిపక్షాలు అకస్మాత్తుగా ప్రతిపాదించిన వైఖరిలో ఎన్నికల సంస్కరణలకు సంబంధించిన మౌలికాంశాలపై విస్పష్టత కానవచ్చుటలేదు జయప్రకాశ్ నిర్దేశించిన తర్కించే కమిటీ దాదాపు నెట్టు దురో వివరణల కమిటీని ప్రభుత్వం నియమించాలనే అన్నప్పటికీ కొత్త పరిణామాల ప్రభావం వారిలో అయోమయం పరిమితి మైపటుంది దామాషా ప్రాతినిధ్యం, రీకాల్ లాంటి అంశాలపై తర్కించే కమిటీకూడా యిదివుద్ధమని నిర్దిష్ట వైఖరి తీసుకోలేదు వివిధ దేశాలలో (ప్రత్యేకించి పశ్చిమజర్మనీలో) అమలు జరుగుతోన్న పద్ధతులను పరిశీలించాలనే సిఫారసుతో తిమ బాధ్యత వర్తించిన తృప్తి మాత్రమే అందులో వ్యక్తమవుతుంది.

తిరిగి ఈ విషయంపై ప్రభుత్వం, ప్రతిపక్షాల ప్రతినిధుల మధ్య లేఖల జరిగే చర్చలలో నైనా మౌలికాంశాలపై స్థూలంగా వైఖరి నిర్ధారణ అయితే తప్ప పురోగతి అసాధ్యం.

సామాన్య రైతాంగంపై అదనపు పన్నుల భారం

1974 జూలై 1 నుండి ప్రారంభమయ్యే వచ్చే సంవత్సరానికి పన్నుల విధానం రాష్ట్రప్రభుత్వం తెలియజేసింది. పన్నులను రిజిస్ట్రేషన్లపై విధించింది 1974 డిసెంబరులో అదనపు పన్నులను జారీచేసింది. అటు తరువాత భూసంస్కరణ బిల్లుపై మహజరులో ఏర్పడిన తీవ్రమైన ఆందోళన జరిగింది. దీనితో ఒకటి రెండు, మధ్యతరగతి ప్రాంతాలు, అంటే 5 మూడు మరు పైగా విస్తీర్ణం గల రైతులు గరిష్ఠ ప్రయోజనం పొందేలా ప్రభుత్వ జీవోలు రూపొందించింది. పల్లపు భూములకు ఎకరానికి 15 రూపాయల చొప్పున పన్ను వేయడం జరిగింది. అంటే పన్నుల భారాన్ని పేదలపై మోపడం జరిగింది. కాగా మెట్టభూములకు ఎకరానికి మెట్ట పన్ను, పేద రైతులకు వేయవలసిన పన్నులను తగ్గించి, ధనికులకు, భూస్వాములకు, పెట్టుబడిదారులకు ఎక్కువ పన్నులు విధించడం జరిగింది. ఇదంతా ప్రభుత్వం ఆలోచనా పరంగా ఎంతో ప్రగతిశీలమైనదని ప్రచారం చేయడం జరిగింది.

కాగా మెట్టభూములకు ఎకరానికి మెట్ట పన్ను, పేద రైతులకు వేయవలసిన పన్నులను తగ్గించి, ధనికులకు, భూస్వాములకు, పెట్టుబడిదారులకు ఎక్కువ పన్నులు విధించడం జరిగింది. ఇదంతా ప్రగతిశీలమైనదని ప్రచారం చేయడం జరిగింది.

మేలు, మధ్యతరగతి ప్రాంతాల్లో పల్లపు భూములకు సవరించిన పన్నులు ఎకరానికి 37 పైసలు నుండి 1 రూపాయి 50 పైసలు వరకు పెరిగినట్లు తెలుస్తోంది. ఇదంతా ప్రగతిశీలమైనదని ప్రచారం చేయడం జరిగింది.

డ్రైనేజి సెస్సు

కృష్ణా, గోదావరి డెల్టా ప్రాంతాలలోని పల్లపు భూములకు సవరించిన పన్నులు ఎకరానికి 37 పైసలు నుండి 1 రూపాయి 50 పైసలు వరకు పెరిగినట్లు తెలుస్తోంది. ఇదంతా ప్రగతిశీలమైనదని ప్రచారం చేయడం జరిగింది.

కృష్ణా, గోదావరి డెల్టా ప్రాంతాలలోని పల్లపు భూములకు సవరించిన పన్నులతోపాటు, ఆంధ్రప్రదేశ్ ఆంధ్ర ఎరియా ఇరిగేషన్ సెస్సు అని 1963 క్రితం ఆంధ్రప్రాంతంలోనూ ఆంధ్రప్రదేశ్, తెలంగాణా ఎరియా ఇరిగేషన్ అని 1967 నుండి, క్రితం తెలంగాణాలోనూ పేరిట వసూలు చేయబడుతున్న డ్రైనేజి సెస్సు 1974 జూలై 1 నుండి 22 మార్చి 1975 వరకు వి. యం. యస్. నెం 412 రెవిన్యూ ప్రభుత్వం జారీచేసింది.

దీని ప్రకారం, మెట్టగా పరిగణించబడే భూములపై ఒక కాపు పరిధిలోపల యాభై రు 30/-లు. మెట్ట పంటలకు యాభై రు. 20/-లు, రోజువారా పంటలకు రు. 60/-లు చొప్పున వసూలు చేయబడుతుంది.

ఒక కాపుకంటే భూములు పరిగణించబడుతున్నట్లయితే మొదటికాపు పన్నులో సగము మాత్రమే పంటలకు వర్తించే ఒక కాపు పంటకు పరిధిలోపల 1½ రెట్లు వసూలు చేయబడుతుంది. కాని ఇప్పుడు ప్రభుత్వం ఈ సూత్రాన్ని మార్చింది.

రెండవ కాపు పంటకు మొదటికాపు పంటకు నిర్ణయించిన శిస్తులో సగము వసూలు చేయబడుతుంది. అలాగే మోటారు పంపుసెట్టు ద్వారా పారే పంటకు ఎకరానికి మొదటి కాపు పంటకు రు. 15/-.

3. పొగాకు (పసుపు మూడుకాడి, తాడు, కొమ్మాలు, అలంకరణ యాభై రు. 10/-.

4. ప్రత్తి (పిడిపొగాకు పిడి) వేరుశనగ పిడిపొగాకు పిడి మొదలైనవి. పొడుగు తగ్గుతూవుంటే, ఇతర పంటల మూడు విత్తనాలు ఎక్కువ, అముదాలు, ఇతర అపరిశోధన మూడు తరాలు, మెస్తా (గోగు పిడిపొగాకు) పిడి. ఎకరానికి అల్లము వెల్లుల్లి తమలాకులు, పసుగుడు యాభై రు 5/-లు

వాణిజ్య పంటల ప్రత్యేక పెన్నులు పెంచి లోకరించడం పెన్నులు పెంచిన భారం పడుతున్నాయి.

పెరిగిన పన్నులతోపాటు ఆంధ్ర ప్రాంతంలో రూపాయికి 37 పైసలు మరియు తెలంగాణాలో రూపాయికి 25 పైసలు పెంచిన లోకరించడం పెన్నులతోపాటు పరిధిలోపల యాభై రు. 1/-లు చొప్పున పెంచడమైనది.

ఈ విధంగా ఈ గోదావరిజిల్లాలో యాభై 10/-లు పెరిగినవి. కృష్ణాజిల్లాలో యాభై 20/-లు, గుంటూరు జిల్లాలో యాభై 15/-లు చొప్పున ప్రత్యేక పెన్ను విధించబడుతుంది.

వాణిజ్య పంటలపై ప్రత్యేక పన్ను

1974 జూలై 1 నుండి ప్రారంభమయ్యే వచ్చే సంవత్సరానికి వాణిజ్య పంటలపై ప్రత్యేక పన్ను విధిస్తూ మెమరు అని పెన్నులు చేశారు, తరువాత దీనికి కానవ రూపం కల్పించడం జరిగింది.

దీని ప్రకారం వాణిజ్య పంటలకు 4 గ్రూపులుగా విభజించడం జరిగింది.

1. వేరుశనగ, ప్రత్తి పిడిపొగాకు, పొగాకు (పక్కి పిడిపొగాకు) అరటి, పసుపు, పసుపుపొడి యాభై రు 35/-లు

2. వేరుశనగ (పిడిపొగాకు), కొబ్బరి, నూనెలు, విత్తనాలు, ఇతరాలు, ఇతర విత్తనాలు పంట్లకు, ద్రాక్ష, మిర్చి, యాభై రు. 15/-.

3. పొగాకు (పసుపు మూడుకాడి, తాడు, కొమ్మాలు, అలంకరణ యాభై రు. 10/-.

4. ప్రత్తి (పిడిపొగాకు పిడి) వేరుశనగ పిడిపొగాకు పిడి మొదలైనవి. పొడుగు తగ్గుతూవుంటే, ఇతర పంటల మూడు విత్తనాలు ఎక్కువ, అముదాలు, ఇతర అపరిశోధన మూడు తరాలు, మెస్తా (గోగు పిడిపొగాకు) పిడి. ఎకరానికి అల్లము వెల్లుల్లి తమలాకులు, పసుగుడు యాభై రు 5/-లు

వాణిజ్య పంటల ప్రత్యేక పెన్నులు పెంచి తిరిగి లోకరించడం పెన్నులు పెంచిన భారం పడుతున్నాయి.

పెరిగిన పన్నులతోపాటు ఆంధ్ర ప్రాంతంలో రూపాయికి 37 పైసలు తెలంగాణాలో రూపాయికి 25 పైసలు పెంచడంతో లోకరించడం పెన్నులు పెంచడమే కాకుండా పన్నులు యాభై రు. 47.43 పైసలు

శ్రీ వై. వి. కృష్ణారావు

(ఆంధ్రప్రదేశ్ రైతు సంఘం అధ్యక్షులు)

ఇవన్నీ ఇతర మూలాలలో ఒక పెంపుడు జీవిత రూపాయికి 37 పైసలు పెన్నులు పెంచిన ఏ జిల్లాలలో పైన పెన్నుల తో అంటే రు 17.57 పైసలు. 47.43 + 17.57 = 65.00 ఇది ఒక కాపు పంటకు, ఈ మూడింటి పెంపుల వేరువేరు పంటే మూడింటి మొత్తం 65.00 × 2 = 30.10. దీనికితోడు యాభై 25 రూపాయల ప్రత్యేక పెన్ను, రూపాయికి 37 పైసలు పెంపుతో లోకరించడం పెన్నులు = 130.01 + 25.00 + 9.20 = 164.35 అవుతోంది.

ఇదే తరహా మూడు మెట్టగా పరిగణించబడే, కాస్త పొడుపుతో పాగిస్తూనే పల్లపు భూములు శిస్తు, పిడిపొగాకు పెన్నులు పెంచడంతోపాటు శిస్తు = 0.39 + 1.0 + 4.9 = రు 55.38 పైసలు. ఇదే మరి పిడిపొగాకు పెన్నులు 10.31 + పిడిపొగాకు 61.00 + (పెన్నులు) 25.04 + (వాణిజ్య పంటల ప్రత్యేక పెన్నులు 5 = 0 + పెన్నులు) 9.23 = 30.68 అవుతుంది.

ఇదే తరహాలో మెట్టలో తన స్వంత పొలాన్ని సాగుచేసే రైతు పెంచిన పన్నులు ఎకరానికి రు 15.00 + 25.00 + 9.20 = 49.20 అవుతుంది.

అత్తిని అప్పుచేసినప్పుడు దాని వడ్డీ రాశి పట్టి రైతుకు అందజేయాలి కాని వడ్డీ కూడ రైతుకు అందించడంలేదు. రైతు పంట పొలాలలో ఎర్రగడ్డి కప్పడం, కాపలా కూలి పేరుతో అదనంగా పన్ను వసూలు చేయడం జరుగుతోంది.

ఇది పూర్తిగా అక్రమము అన్యాయమైన పద్ధతి. అందుకు ప్రభుత్వం పట్టించుకోవడం లేదు.

పై వివరణలన్నట్టి మీ జిల్లా, మధ్యతరగతి ప్రాంతాలలో ఒకటిగా పరిగణించే మూడు యాభై 50 రూపాయలు కాపు పరిధిలోపే యాభై 100/- రూపాయిలకు పెరిగినదా పెన్నులు వసూలు. వాణిజ్యపంటల పన్ను, ప్రత్యేక పన్ను దీనికి అదనంగా వుంటుంది.

బకాయిల వసూళ్ళు

గత వసంతాలలో రాగల అదనపు పన్నులతో రాగల బాకీలు కూడా వసూలు చేస్తున్నారు శిస్తు వసూళ్ళను, బకాయిల వసూళ్ళను పంచుకోవడం, పిడిపొగాకుపై ఇప్పటివరకు ఎక్కువగా జరుగుతోంది పూర్తిగా అదనంగా పన్నుల వసూలు చేయడానికి అవకాశ ముండగా, కేంద్ర, రాష్ట్ర ప్రభుత్వాలు అల్ప ప్రతిపాదనలను ఆమోదించాలి.

పోనీ తరువాత వసూలు చేస్తున్న పన్నులు మూడో శిస్తుపై క్రమానుగతమైన పరిధిని పరిశీలిస్తున్నారా. ఈ పద్ధతిలో బడ సామాన్య రైతాంగాన్ని ఈ పన్నుల భారాన్నుండి మినహాయించడాన్ని ప్రతిపాదన కూడ రూపొందించి అలాగే వాణిజ్య పంటలపై ప్రత్యేకపన్ను పెంచడం, ముఖ్యంగా మెట్ట ప్రాంతాల జీవనంపై తీవ్రమైన పన్నుల భారాన్ని మోపుతోంది ఈ పన్ను విషయంలో కూడ చిన్నరైతులను మినహాయించాలని అఖిలభారత రైతులను కోరినా చేసిన పరిహారమైన కూడ ప్రభుత్వం తిరస్కరించింది.

పారిశ్రామిక రాష్ట్రాన్ని మూడవదిగా నిలబడ్డ ఈ పన్నుల భారాలనుండి మినహాయించాలని రాష్ట్రాన్ని ఆదాయంగా, సంపదల ఉత్పత్తిని పెంచి ప్రభుత్వ ప్రస్తుత పన్ను విధానం ఓడిపోవడమే వుంది.

పన్నుల భారం

ఈ అదనపు పన్నుల భారం ఏవిధంగా వుందో ఒకటి రెండు ఉదాహరణలను చూద్దాము

కృష్ణాజిల్లా తిరువూరు మెట్టి దేవి గ్రామంలో ఒకరికి తరం పల్లపు శిస్తు (1967 హెచ్చింపు తప్పనిసరిగా) యాభై రు. 23-74 పైసలు. ఇప్పుడు ఇది రెట్టింపు అయినది అంటే రు 47.48 పైసలు

పన్నుల భారం

1. పన్ను పన్నులు, లేదా ప్రత్యక్ష పైకి అర్థమయ్యే కారణమూగా ఒక పరిధి సంవత్సరములో పంటలు పండినప్పుడు గాని, వాణిజ్యపంట అధికధరలో అమ్ముడుగాని తప్ప ప్రత్యేక పెన్ను పూర్తిగా గాని, కొంత కొంత భారముగాని మరి కేటగిరికి ప్రజలందరికి అధికారముంది

2. పేదలకు (పిడిపొగాకు), కొబ్బరి, పిప్పళ్ళు, ఇతరాలు, ఇతర పిప్పళ్ళకు సంబంధించి రు. 15/-.

3. పొగాకు (పసుపు మూడుకాడి, తాడు, కొమ్మాలు, అలంకరణ యాభై రు. 10/-.

4. ప్రత్తి (పిడిపొగాకు పిడి) వేరుశనగ పిడిపొగాకు పిడి మొదలైనవి. పొడుగు తగ్గుతూవుంటే, ఇతర పంటల మూడు విత్తనాలు ఎక్కువ, అముదాలు, ఇతర అపరిశోధన మూడు తరాలు, మెస్తా (గోగు పిడిపొగాకు) పిడి. ఎకరానికి అల్లము వెల్లుల్లి తమలాకులు, పసుగుడు యాభై రు 5/-లు

వాణిజ్య పంటల ప్రత్యేక పెన్నులు పెంచి తిరిగి లోకరించడం పెన్నులు పెంచిన భారం పడుతున్నాయి.

పెరిగిన పన్నులతోపాటు ఆంధ్ర ప్రాంతంలో రూపాయికి 37 పైసలు తెలంగాణాలో రూపాయికి 25 పైసలు పెంచడంతో లోకరించడం పెన్నులు పెంచడమే కాకుండా పన్నులు యాభై రు. 47.43 పైసలు

పన్నుల భారం

ఈ అదనపు పన్నుల భారం ఏవిధంగా వుందో ఒకటి రెండు ఉదాహరణలను చూద్దాము

కృష్ణాజిల్లా తిరువూరు మెట్టి దేవి గ్రామంలో ఒకరికి తరం పల్లపు శిస్తు (1967 హెచ్చింపు తప్పనిసరిగా) యాభై రు. 23-74 పైసలు. ఇప్పుడు ఇది రెట్టింపు అయినది అంటే రు 47.48

హరిజన బాలునిపై దౌర్జన్యం

కాకినాడ ఏప్రిల్ 26

ఆగ్రకర్జాలకి చెందిన గొంతు వరి తోట రాజా అనే వ్యక్తి నిన్న సాయంత్రం తన తూమిలో గడ్డి కోసుకుంటున్నాడన్న పాపానికి ఆ రాజా అన్నాడు అనే హరిజన బాలుని తన్నడమే కాకుండా సహకరించారు. ఏ దిబ్బుడి అండదండలున్న తూమిలో మేకలకోసం పొరబడి తాటాకు గడ్డి కోసుకుంటుండగా వెళ్ళి కొట్టాడు. దెబ్బలకు తాళలేక స్పృహతప్పుతుంటే కొప్పూరు గ్రామ ముఖ్యులు దగ్గరకెళ్ళి విచారించగా అకారణంగా తమపై దాడి జరిపాడని తెలిపారు. ఈ విషయం పోలీసులకు తెలియజేసి న్యాయం చేయవలసిందిగా శ్రీ కృష్ణ కోరారు.

హరిజనుని హత్య

తెనాలి, ఏప్రిల్ 26

తెనాలి తాలూకా పెదరావూరు గ్రామంలో పూస్యామ్ పర్గాలకు చెందినవారు తమపై 24 వ తేదీన ప్రతీకారం అనే హరిజనుడిని దారుణంగా హత్య చేశారు.

గ్రామంలో జరుగుతున్న ఉత్సవాలు పురస్కరించుకొని 24 వ తేదీ తెల్లవారుజామున ఊరేగింపు జరిగింది.

ఊరేగింపు హరిజనవాడకు చేరుకొన్న వెంటనే హరిజన యువకులు గుమిగూడి ఊరేగింపును నిలిపివేశారు. ఆ ఊరేగింపు వెంట వచ్చిన ఎద్దులతో కర్రలతో దెబ్బలు అనకూడని అనరాని మాటలతో దూషించారు. ఈ యువకులు హరిజన యువకులపై అకస్మాత్తుగా దాడి జరిపారు.

భయభ్రాంతులై పారిపోతున్న వారిలో శ్రీ ప్రకాశరావు (వయస్సు 22) అనే హరిజన బాలుడిని తన్నడం కొనసాగించారు. ఏ దిబ్బుడి అండదండలున్నదో ఈ దుర్మార్గులు రెచ్చిపోయి ఆ బాలుడిని తన్నడం కొనసాగించారు. ఈ దుర్మార్గులు ఆ బాలుడి ఇంటికి వెళ్ళి తల్లిదండ్రులను కూడా తన్నారు. ఈ విషయం పోలీసులకు తెలియజేసి న్యాయం చేయవలసిందిగా శ్రీ కృష్ణ కోరారు.

యూరోపు భద్రతా సమావేశం

— హెన్రీ కిసింజర్ పిలుపు

బ్రస్సెల్స్, ఏప్రిల్ 26

యూరప్ భద్రతా సమావేశాన్ని త్వరగా ఏర్పాటు చేయాలని తూర్పు ఐరోపా దేశాలను యూనిటెడ్ స్టేట్స్ కార్యదర్శి ఎన్.కిసింజర్ విజ్ఞప్తి చేశారు.

కొనుగోళ్ళను తగ్గించేందుకు కృషి చేయడమూ, అందుకోసం పోరాటాన్ని తగ్గించడమూ వేరు ప్రధాన కర్తవ్యమని అయన అన్నారు.

పారిస్‌లో విజయం 30 వ వార్షికోత్సవం సందర్భంగా బ్రాందెన్ బర్గ్‌లో జరిగిన పెద్ద విందులో మాట్లాడుతూ అయన పై విధంగా అన్నారు.

సరిగ్గా 30 ఏళ్ళ క్రితం ఈ రోజున సోవియట్ సేనలు బ్రాందెన్ బర్గ్‌లోని కైళ్ళలో నాజీలను నిర్బంధించిన పై దేశపు సేనలు విడుదల చేశారు.

ఆ సందర్భంగా విజయపరేడ జరిగిన రోజులలో జరిగిన ఇక్కడ విందు కూడా అదేతీరుగా జరుగుతున్నట్లు కిసింజర్ తెలిపారు.

రెండవ ప్రపంచ యుద్ధానంతరం పూస్యామ్ నిర్మాణాన్ని కొనసాగించి పశ్చిమ జర్మనీతో సమానంగా తయారుచేయడం జరిగిందని ఆయన తెలిపారు.

ఈ సందర్భంగా ఇక్కడ ఏర్పాటు చేసిన ఫోటో ప్రదర్శనను కిసింజర్ ప్రారంభించారు.

మేలో గ్రోమికో ఈజిప్ట్ పర్యటన

కైరో, ఏప్రిల్ 26

సోవియట్ విదేశాంగమంత్రి ఆండ్రీ గ్రోమికో మే నెలలో మధ్యప్రాచ్యంలో పర్యటిస్తారని వెల్లడించ ప్రకటించారు.

కాంగ్రెసు నాయకత్వంపై థారియా వివర్శ

బొంబాయి, ఏప్రిల్ 26

తన్న ఎదిగా తీసుకుంటూ దీనికి సమ్మతి తెలిపారే కాంగ్రెసుపార్టీ నాయకులు అయిన మాజీ మంత్రి శ్రీ మోహన్ ధారియా కె తీవ్రమైన విమర్శలు చేశారు.

పెంబర్ బొంబాయిలో స్వాతంత్ర్య యోధుల సమావేశంలో ప్రసంగిస్తూ అయన పై విధంగా అన్నారు

దేశం తీవ్ర సంక్షోభంలో వుండి, ఎన్నో కార్యాలు వేసి వుండిందుకున్న స్వాతంత్ర్యం, ప్రజాస్వామ్యాన్ని రక్షించుకోడానికి తాతీసు కక్షలు అత్యావశ్యకమనుకోవాలని అయన అన్నారు.

పంచి ఎదురైన, సత్యపరత్వ పెత్తనరోధాలున్నాయని ప్రజాస్వామ్యం నష్టగిలిపోతోంది. అని మన ప్రజాస్వామ్యానికి ఎంతో ప్రమాదకరంగా తయారైందనీ అన్నారు.

కాంతి పరిరక్షణం, సంఘటిత పరిపాలనం, పేదిత అత్యవసర కర్తవ్యమని తోచేశారు అన్నారు.

హెవీ, థర్మల్ ప్రాజెక్టులకు ప్రత్యేక సంస్థలు

న్యూఢిల్లీ, ఏప్రిల్ 26

హైదర్ ప్రాజెక్టులు, థర్మల్ ప్రాజెక్టులు అత్యవసర అవసరాల సంస్థలను ఏర్పాటు చేసే ప్రతిపాదన ప్రభుత్వం యోచిస్తున్నదని ఇందిరాగాంధీ మంత్రి శ్రీ కె.సి. పంత్ పేర్కొన్నారు తెలిపారు.

కొంకణ్ రాంత్ సమస్యలపై అరిగిన గోష్ఠిలో ప్రసంగిస్తూ అయన పై విధంగా తెలిపారు. తన్నాత మాజీ కేంద్ర మంత్రి శ్రీ కె.ఎల్. రావు పాల్గొన్నారు.

షెడ్యూల్డు కులాలకు సహాయక చర్యలు

రాష్ట్రాలకు కేంద్ర హోంమంత్రి లేఖ

న్యూఢిల్లీ, ఏప్రిల్ 27

షెడ్యూల్డు జాతులు షెడ్యూల్డు తెగలు వారు దోపిడీ చేయబడుతూన్న విధానాన్ని నిర్మూలించే సమస్యలు రాష్ట్రాల అధిక ప్రాధాన్యత నివ్వవలసిందిగా కేంద్ర హోంమంత్రి శ్రీ బ్రహ్మానందరెడ్డి ముఖ్యమంత్రులను కోరారు.

వెనుకబడిన తరగతుల వంక్షమంత్రి ఇక్కడ జరిగిన రాష్ట్రాల ముఖ్యమంత్రుల సమావేశం సందర్భంగా రాష్ట్రాల ముఖ్యమంత్రులకు శ్రీ రెడ్డి. షెడ్యూల్డు జాతులు వారిపై జరుపబడుతున్న దుర్మార్గాలను నివారించేందుకు కొన్ని ప్రత్యేక చర్యలు తీసుకోవలసిందిగా కోరారు

దోపిడీపై ద్విముఖ దాడిని ప్రారంభించాలి. భూములు అక్రమాలు, వెట్టిచాకిరి, ఆదాయం, రుణ మోసం రంగాలలో క్రమబద్ధమైన తగ్గింపు తీసుకోవాలి. దోపిడి విధానం రూపాలలో కొనసాగేందుకు దోహదం చేసే సామాజిక, ఆర్థిక పరిస్థితి కూడా పరిశీలనలోకి తీసుకోవాలి అని అయన సూచించారు.

సామాజిక, ఆర్థిక రంగంలో సమగ్ర పథకాలు విధానం, మార్కెటింగ్ సౌకర్యాలు కొరకు తీసుకోవలసి రాష్ట్రాల ముఖ్యమంత్రులు సమావేశం గుర్తించిందనీ అయన తెలిపారు.

కలకత్తాలో ప్రమాదకరమైన వాతావరణకాలుష్యం

కలకత్తా ఏప్రిల్ 27

కలకత్తా నగరంలో గాలి కాలుష్యం కొనసాగుతున్నదనీ, ప్రమాదం ఒక్కటి అంగీకరించేందుకు పొగలు ఎక్కడ ఉన్నప్పుడు కాలుష్య పరిశోధనకై నియమించబడిన కమిషన్ తెలిపింది.

కాలుష్యానికి ఆ కర్మాగారాలే గాలిలో నైట్రోజెన్ ఆక్సైడు నిల్వలు అధికంగా విడుదలవుతున్నాయి. ఇవి ఆరోగ్యానికి మరి ప్రమాదకరమైనవి అని కమిషన్ అధిపతి పరిశోధనలో తెలిపింది

కలకత్తా నగరంలో కలకత్తా నగర కాలుష్యాలు, రేగాలు, పొగాకాల్లోని కూడా గత కొద్ది సంవత్సరాలుగా ఉన్నవి. వస్త్రపేపర్ కారుచౌక, ప్రాంతాలకే వగైరా కాలుష్యం విపరీతంగా పెరిగిపోతున్నాయని తెలిపింది.

లాడు కన్నా రాంలో బెంగాల్ స్కోర్ మూ పెన్సు తప్పం మరి 70 సంవత్సరాలకు పూర్వమే అమలులో తీసుకువచ్చింది. ఆ తప్పం మేరకు కలకత్తా నగరంలో 300 పాఠశాలలు కాలుష్యానికి సంబంధించిన పొగ గొట్టాలు కంటే ఎక్కువ వుండరాదని ప్రమాణాన్ని నిర్ణయించి వుంచింది. కనుగొంటే 85 శాతం కాలుష్యం ఎక్కువగా బొగ్గు వంటలకు ఉపయోగించబడుతోంది.

పై తప్పం అమలు జరిపించేందుకు గాను కలకత్తా నగరంలో 7 దగ్గర్లా ప్రకటం పెట్టగల వ్యక్తులను నియమించగా, అవి సంఖ్యను వారి సంఖ్యను 103 పెంచారు.

ఇప్పుడు ఉన్నదాంటే కొన్ని తప్ప వంట పొయ్యిలనుకూడా యీ తప్పం ప్రకారం నిషేధ పెట్టినందుకు 1972 లో ప్రభుత్వం ఒక ఆదేశాన్ని విడుదల తయారుచేసింది, అది ఆచరణలోకి వెళ్ళలేదు.

కలకత్తా, హౌరాలలో ప్రతిరోజూ ఉదయం రాయం, తం మధ్యాహ్నం 15 లక్షల కొన్ని పొయ్యిలు, సుమారు 15,000 పారిశ్రమిక కొలిమిలు నగరంలో 24 గంటలూ పొగ వదిలివేస్తాయి.

ఇవాళ, ప్రతిరోజూ వేలాది గా కొత్త ఇంజిన్ ఇంధనం మోటారు వాహనాలు నగరంలో పొగను జారవిడిచేస్తాయి.

అంతేగాక నగర వీధులను తడిగి పరిశుభ్రంచేసే పద్ధతికి స్వస్తి చెప్పడం దుమ్ము కూడా యీ పరిస్థితి చురుకు క్రమాన్ని నగరంగా తయారైంది. కమిషన్ తెలిపింది. వాస్తవానికి నగరంలోని, దుర్గంధాల గాలి స్వాధీనం కాలుష్యం అంతా పోరాడుతోంది.

వాస్తవానికి నగరంలో, పరిశ్రమలు, రవాణా సాధనాలు, ఇంధనం, ఆహారం, ఇవన్నీ కలిసి కాలుష్యం పెరుగుతోంది అని కమిషన్ తెలిపింది.

హెచ్ఎంటి ఉద్యోగుల సమ్మె

బెంగుళూరు, ఏప్రిల్ 26

కార్మిక సంఘాలు ఆధ్వర్యంలో సమ్మె ఉధృతం చూపుతున్నట్టు 100 శాతం పూర్తి చేసింది.

హెచ్ఎంటి సంస్థలో ఉద్యోగులు రోజంతా సమ్మె చేశారు.

ఆర్యభట్ట 100 వ ప్రదక్షిణ

బెంగుళూరు, ఏప్రిల్ 26

భారత ఉపగ్రహం ఆర్యభట్ట నేడు ఉదయం భూమిచుట్టూ 100 ప్రదక్షిణాలు పూర్తి చేసింది.

హెచ్ఎంటి ఉపగ్రహం ప్రయోగించి నేడికి ఏడు రోజులైంది

అంతరిక్ష పరిశోధన శాస్త్రవేత్తల కమిషన్ అధ్యక్షులు ప్రొఫెసర్ సతీష్ ధవన్

భారత ఉపగ్రహం ప్రాజెక్టు డైరెక్టర్ ప్రొఫెసర్ యు.ఆర్. రావు

మరో రెండు విద్యుదీకరణ పథకాలు మంజూరు

హైదరాబాద్ ఏప్రిల్ 26

గ్రామీణ విద్యుదీకరణ కార్పొరేషన్ రాష్ట్రంలో మరో 104 గ్రామాలకు విద్యుత్ శక్తిని విస్తరించనుంది మరో రెండు పథకాలను మంజూరు చేసింది

ఇందులో ఒక పథకం మహబూబ్ నగర్ జిల్లా కొండమర్గి మండలానికి అమలవుతుంది.

ఈ పథకం పూర్తి అయితే 100 మంపు పెంపు, 80 చిన్న పరిశ్రమలకు 80 గ్రామాలకు విద్యుత్ శక్తి అందుతుంది దీనికోసం 42 కి గృహాలకు కనెక్షన్ 660 వీధి దీపాలకు విద్యుత్ అందిస్తుంది

రెండో పథకం నల్గొండ గోదావరిజిల్లా పోలవరం. బుట్టాయిగూడెం మండలాల్లో అమలు జరుగుతుంది

ఈ పథకం పూర్తయితే 120 మంపు పెంపు, 12 చిన్న పరిశ్రమలు విద్యుత్ అందిస్తుంది. దీని తో పాటు 660 గృహాలకు కనెక్షన్, 120 వీధి దీపాలకు విద్యుత్ అందిస్తుంది

జనతా ఫ్రంట్ ఏర్పాటు

అహ్మదాబాద్ ఏప్రిల్ 26

గుజరాత్‌లో వచ్చే జూన్‌లో జరిగే ఎన్నికల్లో కాంగ్రెసుకు వ్యతిరేకంగా పోటీ చేసేందుకు శ్రీ మొరార్జీ దేశాయి నాయకత్వాన వేరే రాష్ట్ర జనతా ఫ్రంట్ ఏర్పాటు అయింది

ఈ జనతా ఫ్రంట్‌లో కమ్యూనిస్టుపార్టీ కిసాన్ మజ్దూర్ లోక్ పక్ (రైతులకూలీ ప్రజల పార్టీ), తప్ప మిగిలిన ప్రతిపక్ష పార్టీలన్నీ వున్నాయి

అభ్యర్థుల ఎంపికలోనూ ఎన్నికల నిధుల సేకరించేందుకు ఒక కమిటీని నియమించాలని నిర్ణయించారు. ఈ కమిటీలో రాష్ట్రపతి ప్రతినిధి ఒకరు అన్నారు

ఉమ్మడి గుర్తుపై పోటీచేసే దుమ ఏ పార్టీలు అంగీకరించలేదని ప్రస్తుతం ఈ ఎన్నికలు జరిగే ఏ ఒక్క పార్టీకి సరియైన లేదనీ అయన అన్నారు.

అభ్యర్థుల ఎంపిక విషయంపై ఎన్నికల కమిటీ ఒక నిర్ణయానికి రావడంలో శ్రీ దేశాయ్ తుది నిర్ణయానికి అవకాశమని జరిగిన సమావేశాలు ప్రకటించారు అన్నారు

రాజారామ్ భువనేశ్వర్ పయనం

హైదరాబాద్, ఏప్రిల్ 26

రాష్ట్రం నుండి కొత్తగా ఎన్నికయ్యే కాంగ్రెస్ సభ్యులు ఆదివారం ఢిల్లీ ప్రాంతాలకు వెళ్ళి విద్యుత్ కు ఆంధ్రప్రదేశ్ కు సరఫరా చేయవలసిందిగా కోరేందుకు రాష్ట్ర విద్యుత్ మంత్రి శ్రీ డి. రాజారామ్ నేడిక్కడ నుండి భువనేశ్వర్‌కు వెళ్ళారు.

ఇటీవలి ప్రాంతాల నుండి 100 మెగావాట్ల విద్యుత్ సరఫరా చేయవలసిందిగా ఒరిస్సా విద్యుత్ మంత్రి శ్రీ డి. యుర్. శేఖర్ దేవ్‌ను అభ్యర్థించే ప్రయత్నం కోరింది.

ఆంధ్రప్రదేశ్ సరఫరా విద్యుత్ స్థితి తమ రాష్ట్రం తమకోసం కోరిందనగుదని ఆ పోలవారంలోనే ఆంధ్రప్రదేశ్ శ్రీ దేవ్ హామీ ఇచ్చారు

పలువురు పోలీసు నిఘా శాఖ అధికారులు దాడులు

హైదరాబాద్, ఏప్రిల్ 26

ముగ్గురు పోలీసు నిఘా శాఖ అధికారులు 31 ఆస్తుల విలువ కలిగిన ఆస్తులు గత మార్చి నెలలో స్వాధీనం చేసుకొని ఆ రోజు సెలవు రోజు అయినప్పటికీ ఆ రోజు సాయంత్రం ఆ ఆస్తులు అన్నీ స్వాధీనం చేసుకొని ఇద్దరు వ్యక్తులను అరెస్టు చేశారు.

అరెస్టయిన వారిలో శ్రీరామకృష్ణ నగర్ నుండి ఇద్దరు కలసి 10 ఎకరాల ఇండ్ల స్థలాలు కొనుగోలు చేసినట్లు తు 3380 విలువ చేసే 4 ఇళ్ళు, 3 ఇళ్ళ స్థలాలు స్వాధీనం చేసుకొని, 10 మంది వ్యక్తులను అరెస్టు చేశారు

కర్నూలు జిల్లా నుండి పోలీసు శ్రీ కోటం పోలీసు అధికారులు 21 ఆస్తులు మూడు పాడుబడిన రేకులు ఇళ్ళు స్వాధీనం చేసుకున్నారు ఈ సూరకలు అత్యంత విలువగల ఆస్తి కలిగి వెలకట్టలు తెలియవలసి వున్నది.

దేశ రక్షణలో అప్రమత్తత

సాయుధ దళాలకు బెనూర్ విజ్ఞప్తి

హైదరాబాద్ ఏప్రిల్ 21

పొరుగు దేశాల చేష్టలను దేశ అభివృద్ధిపై దేశరక్షణకు అప్రమత్తతతో వుండాలని సాయుధ దళాలకు వైస్ అడ్మిరల్ శ్రీ జి.జి. బెనూర్ పిలుపునిచ్చారు జ్ఞప్తి చేశారు.

యుద్ధ రంగంలో పోరాడి వెళ్లినవారు వచ్చి చేరినవారు యుద్ధరంగానికి అర్హులైనవారు వుండాలని సాయుధ దళ అధ్యక్షులు వెంకటరావు ఇండియన్ ఆర్మీ కంటోన్మెంట్ (ఇ.ఎం.ఇ) విజ్ఞప్తి చేశారు.

రెడ్ టేపిజమ్

హైదరాబాద్ ఏప్రిల్ 26

ఒక పేద కథన తన శక్తి కొద్దీ తనకు న పింఛనుకొరకు 19 సంవత్సరాలుగా అని సూచిస్తూ తి.గి చిరకాల "కాలం మారి పోయింది" అని జ్ఞాపకం మళ్ళీ పొందగలిగింది.

ఇప్పుడు పథకాలకు సైన్యపు 76 రంగ త్సరాల దాటాక తన భర్త 1956 లో కన్నుమూ దీపాన్నిచ్చిన జ్ఞాపకాలు గా (అమ్మం) తరిగిపోగా పింఛను కొరకు దరఖాస్తు పెట్టింది. పింఛను పొందడానికి అవసరమైన పత్రాలన్నీ సమర్పించినా అనుమతి తెలియలేదు. రెడ్ టేపిజం పుణ్యమా అంటూ ఆ కాగితాలన్నిటిని అసలు రెండు సంవత్సరాలక్రితం మాయమే సమర్పించగలిగింది.

కాలం మీ పోయిందనుకు పింఛను రాదని అనుకు నిన్న తెలియజేసుకుంటుంది. తరిగిపోయిన అసలు భర్త కు రాబట్టిన కాగితాలు. 24.30 మార్కులు ఆదివారి ప్రయత్నం అనుకు తెలియచేసింది

పశ్చిమాసియా సమస్యపై జెనీవా మహాసభ

• పోలియట్, పరియాల • సంయుక్త ప్రకటన

మాస్కో, ఏప్రిల్ 26

పశ్చిమాసియా సమస్యను మొత్తంగా పరిష్కరించేందుకు తక్షణమే జెనీవా మహాసభ ఏర్పాటు చేయాలని సోవియట్ పరియాల వేదిక ఒక సంయుక్త ప్రకటనలో పేర్కొన్నాయి

పశ్చిమాసియా సమస్య పరిష్కారానికి వేరు వేరు ఒప్పందాలవల్ల ప్రయోజనం లేదని తెలియజేశారు

పాక్షిక తీర్మాన పద్ధతి మొత్తం పరిష్కారంలో భాగంగా వుండాలని, దాదాపు నిర్ణయాలు తెచ్చి పరిష్కారం చేయడం సంయుక్త ప్రకటన తెలిపింది

ఇంతవరకు జరిగిన కార్యక్రమాలు పన్ను శ్రీ బోడపాటి అధ్యక్షుడు జిల్లా బాధ్యతలు వున్నందున కాలూరా పార్టీ కార్యదర్శిగా శ్రీనివాసరావు తిరిగి ఎన్నికయ్యారు.

బస్సు ప్రమాదంలో 4 గురు మృతి

కొడకండ్ల, ఏప్రిల్ 26

ఇక్కడకు 28 కిలోమీటర్ల దూరంలో కనకపర్తి మండలం కొడకండ్ల పట్టణం సమీపాన కొడకండ్ల పట్టణం వద్ద తిరిగే ఒక ప్రయాణీకుల బస్సు డీ కొనడంవలన 4 గురు వ్యక్తులు మృతిచెందారు.

మృతిచెందినవారిలో నలుగురు, మరో 31 మందికి గాయాలు తగిలాయి.

విజయవాడలో 10 సైకిళ్ళ స్వాధీనం

దొంగ అరెస్ట్

విజయవాడ, ఏప్రిల్ 26

ప్రకాశంజిల్లా పత్రికలకు కూడా ఉన్నవని, అక్రమమైన కాళ్ళతో తప్పుతూ కృష్ణాజిల్లా కలెక్టర్ శ్రీ సంతానం వివరించారు.

విజయవాడ, ఏప్రిల్ 26

ప్రకాశంజిల్లా కలెక్టర్ పత్రికలకు ఇచ్చిన ప్రకటనలో, అక్రమమైన కాళ్ళతో తప్పుతూ కృష్ణాజిల్లా కలెక్టర్‌గా పేరు కాళ్ళతో ప్రవేశించిన శ్రీ సంతానం వివరించారు.

విజయవాడలో కలెక్టర్ శ్రీ వేణుగోపాల్ విలేకరులకు వెల్లడించారు శ్రీ సంతానం కాలిపోయినందుకు తూ తన నివేదికను ప్రభుత్వానికి పంపించారు. అంతకు ముందు శ్రీ వేణుగోపాల్ మాట్లాడుతూ తన కలెక్టరుగా తమకు ఇచ్చిన సూచనలకు కృతజ్ఞతలు తెలిపారు. ఎలక్షన్ రోజు 28 న తన కలెక్టరుగా ఇళ్ళస్థలాలు పంపిణీ చేయడమే, అలాగే ఇండస్ట్రియల్ ఎస్టేట్ కు సంబంధించి ఇళ్ళ స్థలాలు తప్పనిసరిగా శ్రీ సంతానం చేసుకోవలసి అగత్యం వచ్చిందని తెలిపారు.

వేణుగోపాల్ కృష్ణా జిల్లాకు జేసీగా పనిచేస్తూంటే శ్రీ సాయిబాబా (అమృత కళ) శ్రీ శ్రీనివాస్ (పి. టి. ఐ) శ్రీ ఎ.వి సత్యనారాయణ ప్రకటనలిచ్చారు మొదట శ్రీ రామకృష్ణ (ఇండియన్ ఎక్స్ ప్రెస్) పత్రికలకు శ్రీ మూర్తి గోపాలకృష్ణ ఇండియన్ హెరాల్డ్ పత్రికలకు సమర్పించారు.

విజయవాడలో 10 సైకిళ్ళ స్వాధీనం

దొంగ అరెస్ట్

విజయవాడ, ఏప్రిల్ 26

ఇటీవలే అక్కడ కొత్త రెండవ టౌన్ పోలీసు స్టేషన్ ఇన్స్పెక్టర్ మహమ్మద్ హుస్సేన్ గారు బాధ్యతలు చేపట్టి, 10 సైకిళ్ళను స్వాధీనం చేసుకున్నారు.

ఈ సైకిళ్ళు కలరంలోనే దొంగిలించబడ్డాయని చెప్పి సమాచారం రు. 2,500 ఉంటుందని తెలిపారు.

ఇన్స్పెక్టర్ శ్రీ సాయిబాబా కృష్ణా జిల్లా కలెక్టర్ శ్రీ అల్లూరి సుబ్బారావు ఆదేశాలు మేరకు 10 సంవత్సరాల క్రితం నెల్లూరు జిల్లాలో ఈ ఫ్యాక్టరీకి రెండో రెండు యూనిట్ లు ఏర్పడ్డాయి. అందులో ఉత్పత్తి 1965-66 లో అని తెలిపారు.

ఫ్యాక్టరీ అత్యధిక దిగుబడితో ఎక్కువ ఉత్పత్తి ఈ సంవత్సరం పొందినందుకు అయన తెలిపారు.

ఆంధ్ర మోటారు మర్చంట్స్ అసోసియేషన్ మహాసభ

విజయవాడ, ఏప్రిల్ 26

ఆంధ్ర మోటార్ మర్చంట్స్ అసోసియేషన్ 11 వ మహాసభను పి. రామ్ టి మోటారు కాంటింగ్ ఇంజినీర్ శ్రీ ఎస్ కె. ఎస్. పాపయ్య నేడు ఉదయం ఇక్కడ జరిగిన సభలో ప్రారంభించారు

అసోసియేషన్ అధ్యక్షులు సర్దార్ హరి సింగ్ స్వాగతం పలికారు మోటార్ మర్చంట్స్ సమస్యలపై సభ ప్రకటించింది. సభకు కార్యదర్శి శ్రీ కె.వి. సి. ప్రసాద్ సంతకం సమర్పించారు.

ఖమ్మం జిల్లాలో విద్యుదీకరణ పథకాలు

ఖమ్మం, ఏప్రిల్ 26

సమ్మక్క సారక్క, క్రింద ఎత్తిపోతల పథకాలు 25 లక్షల వ్యయంతో విద్యుదీకరణ పథకాలు మంజూరు కావడమే కాకుండా ఈ పథకాలు పనులు కొత్త శ్రీ ఎ. వి. కె రావు పేర్కొన్నారు తెలిపారు.

ఈ పథకాలు పూర్తయితే 75 వేల ఎకరాలు దాకా సాగు భూమి కొత్తగా సాగులోకి వస్తుందని అధికారులు అంచనా వేశారు.

ఈ పథకాలు పూర్తయితే 2,500 ఎకరాలు అదనపు సాగు భూమి కొత్తగా సాగులోకి వస్తుందని అధికారులు అంచనా వేశారు.

ఈ పథకాలు పూర్తయితే 10 వేల ఎకరాలు సాగు భూమి కొత్తగా సాగులోకి వస్తుందని అధికారులు అంచనా వేశారు.

ఈ పథకాలు పూర్తయితే 1956 లో కట్టిన దీపాన్నిచ్చిన కొత్తగూడెం (అమ్మం) తరిగిపోగా పింఛను కొరకు దరఖాస్తు పెట్టింది. పింఛను పొందడానికి అవసరమైన పత్రాలన్నీ సమర్పించినా అనుమతి తెలియలేదు. రెడ్ టేపిజం పుణ్యమా అంటూ ఆ కాగితాలన్నిటిని అసలు రెండు సంవత్సరాలక్రితం మాయమే సమర్పించగలిగింది.

కాలం మీ పోయిందనుకు పింఛను రాదని అనుకు నిన్న తెలియజేసుకుంటుంది. తరిగిపోయిన అసలు పత్రాలు రాబట్టిన కాగితాలు. 24.30 మార్కులు ఆదివారి ప్రయత్నం అనుకు తెలియచేసింది

వడదెబ్బకు కానిస్టేబుల్ మృతి

కొత్తగూడెం, ఏప్రిల్ 26

మ్యూజిగోపాలపురం పోలీసు కానిస్టేబుల్ శ్రీ నరసింహమూర్తి నిన్న ఆదివారం ఇక్కడ వడదెబ్బకు మృతిచెందారు.

కొత్తగూడెం పరిసర ప్రాంతాలలో వడగాలులు ఎక్కువగా వీస్తున్నాయి.

లంచం తీసుకున్న కలెక్టర్ పత్రికల పాత్ర

కృష్ణాజిల్లా కలెక్టర్ శ్రీ సంతానం వివరణ

విజయవాడ, ఏప్రిల్ 26

ప్రకాశంజిల్లా మాజీ కలెక్టర్ శ్రీ వేణుగోపాల్‌కు వివరాలు తెలిపారు. శ్రీ సంతానం పత్రికలకు ఇచ్చిన ప్రకటనలో పేర్కొన్నారు.

పశ్చిమాసియా సమస్యకు శాంతిని పరిష్కారానికి వేరు వేరు ఒప్పందాలవల్ల ప్రయోజనం లేదని తెలియజేశారు

పశ్చిమాసియా సమస్య పరిష్కారానికి సమగ్ర పరిష్కారం కనుగొనడం తక్షణమే జెనీవా సభను ఏర్పాటు చేయాలని సోవియట్ పరియాల వేదిక ఒక సంయుక్త ప్రకటనలో పేర్కొన్నాయి

పశ్చిమాసియా సమస్య పరిష్కారానికి వేరు వేరు ఒప్పందాలవల్ల ప్రయోజనం లేదని తెలియజేశారు

పాక్షిక తీర్మాన పద్ధతి మొత్తం పరిష్కారంలో భాగంగా వుండాలని, దాదాపు నిర్ణయాలు తెచ్చి పరిష్కారం చేయడం సంయుక్త ప్రకటన తెలిపింది

ఒంగోలు తాలూకా కమ్యూనిస్టు సమితి సమావేశం

ఒంగోలు ఏప్రిల్ 27

ఒంగోలు తాలూకా కమ్యూనిస్టు సమితి సమావేశం ఈ నెల 20 వ శ్రీ టి.ఎ. కాళ కృష్ణారావు అధ్యక్షతన ఇక్కడ జరిగింది.

సమావేశంలో జిల్లా కమ్యూనిస్టుపార్టీ నాయకులు శ్రీ నల్లూరి అంజయ్య, పొగాకు జాతీయ, అంతర్జాతీయ పరిణామాలు, పార్టీ కార్యక్రమాలు గురించి వివరించారు.

ఇంతవరకు తాలూకా కార్యదర్శిగా పనిచేసిన శ్రీ బోడపాటి అధ్యక్షుడు జిల్లా బాధ్యతలు వున్నందున తాలూకా పార్టీ కార్యదర్శిగా శ్రీనివాసరావు తిరిగి ఎన్నికయ్యారు.

సంయుక్త ప్రకటన తెలిపింది

బస్సు ప్రమాదంలో 4 గురు మృతి

కొడకండ్ల, ఏప్రిల్ 26

ఇక్కడకు 28 కిలోమీటర్ల దూరంలో కనకపర్తి మండలం కొడకండ్ల పట్టణం సమీపాన కొడకండ్ల పట్టణం వద్ద తిరిగే ఒక ప్రయాణీకుల బస్సు డీ కొనడంవలన 4 గురు వ్యక్తులు మృతిచెందారు.

మృతిచెందినవారిలో నలుగురు, మరో 31 మందికి గాయాలు తగిలాయి.

విజాపూర్ చక్కెర మిల్లు రికార్డు ఉత్పత్తి

నిజామాబాద్, ఏప్రిల్ 26

ప్రభుత్వం వారి నిజామాబాద్ సహకార చక్కెర ఫ్యాక్టరీ ఈ సంవత్సరం 11 లక్షల రికార్డు ఉత్పత్తి సాధించింది

ఈ విషయాన్ని నేడిక్కడ ఫ్యాక్టరీ మేనేజింగ్ డైరక్టర్ శ్రీ అల్లూరి రావు పత్రికా విలేకరులకు తెలుపుతూ 10 సంవత్సరాల క్రితం నెలకొల్పబడిన ఈ ఫ్యాక్టరీకి రెండో రెండు యూనిట్ లు ఏర్పడ్డాయి. అందులో ఉత్పత్తి 1965-66 లో అని తెలిపారు.

ఫ్యాక్టరీ అత్యధిక దిగుబడితో ఎక్కువ ఉత్పత్తి ఈ సంవత్సరం పొందినందుకు అయన తెలిపారు.

లంప్సాన్స్ అధికారి విద్రోహ చర్యలు

న్యూఢిల్లీ, ఏప్రిల్ 26

పశ్చిమ ఆస్ట్రేలియా రాష్ట్రపు ఇన్స్పెక్టర్ జనరల్ ఆఫ్ పోలీస్ అధికారి తక్షణమే దేశం విడిచివెళ్ళాలనీ భారత ప్రభుత్వం ఆదేశించింది.

అయన భారత వ్యతిరేక తత్వంతో పాల్గొంటున్నారని, అయన కార్యకలాపాలు అసహనాస్పదంగా వున్నాయని తెలియజేసింది.

ఖమ్మంలో మేడే వేడుకలు

ఖమ్మం, ఏప్రిల్ 26

ఖమ్మం పట్టణం కమ్యూనిస్టు సమితి పక్షాన, కార్మిక సమితి పక్షాల సంయుక్త సమావేశం యూనిటీ 20 వ తేదీ "మార్క్స్ భవన్" లో శ్రీయుత. తమ్మయ్య అధ్యక్షతన జరిగింది. ఎర్రజెండా పతాకాన్ని పార్టీ నిర్మాణంపై కార్యదర్శి శ్రీయుత. సంగయ్య (పోడు జిల్లా) యువజన సంఘ కార్యకలాపాలపై జిల్లా యువజన సమాఖ్య కార్యదర్శి శ్రీ టి. హనుమంతరావు, కార్మిక సమితి కార్యదర్శి శ్రీ మాదుల్లి పుల్లయ్య వివరించారు.

కొనుక్కోవడం, ఎదురు ప్రేమ్ యూనియన్ నాయకులు, కార్మిక సమితి సమస్యలు, ఆర్థిక సమస్యలు, కార్మిక సమస్యలు, కార్మికుల ఐక్యత, కార్మికుల ఐక్యత, ప్రగతి పథాన్ని తెలిపారు

ఈ సంవత్సరం మేడే ఉత్సవాన్ని పెద్దయెత్తున జరపాలని అనేకమంది పట్టణంలో 30 కిలోమీటర్లమేర ఎర్రజండాలు ప్రదర్శన కమ్యూనిస్టు అనేకమంది ఎర్రజండాలు ప్రదర్శన జరిగే "జనవిజయం" రెడ్ షర్ట్ వలంటీర్ కవాతులతో పెద్ద ప్రదర్శన జరపాలని రాత్రి జరిగే బహిరంగసభను పెద్దయెత్తున ప్రజా సమీకరణ జరపాలని విశేష కార్యక్రమాలు కార్యకర్తలు తమ కార్యక్రమాలు తీసుకున్నారు.

మంచిపిటి కొనత

ఖమ్మం పట్టణంలో ఇప్పటికి 30 లక్షల అప్పు పెట్టినట్టుగా మంచిపిటి కొనత పనులు కాలేదు. ప్రస్తుతం జేసీలకాలంలో మంజూరు పని కేటాయిస్తే పిలిచినట్టుగా పిలవకుండా ఎన్నికలు ఎదురొస్తున్నవి పిలిచి కాలాలను పొడిగించి ప్రజలకు పిలిచినట్టుగా పర్సెంటేజీ పద్ధతిలో పనులు పంచుకోవడం అనేకమంది పిలిచిన 61 70 వేలకు జరగాల్సిన పనులు రోజుకు పెరిగి 1.50 లక్షలకు పెరిగిపోతున్నాయి. ఇప్పుడు పనులు పూర్తి కాకపోవడం వల్ల ప్రజలు మంచినీటి కొరకు ఇబ్బందులు పడుతున్నారు. అధికారులు పట్టణంలో ఎర్రదిండి మంచినీటి పథకం పర

ఉపగ్రహ కమాండ్ కంట్రోల్

ప్రాజెక్టు ఇంజనీర్ వివరణ

శ్రీహరికోట, ఏప్రిల్ 25

భారతదేశం ప్రయోగించిన "ఆర్యభట్ట" ఉపగ్రహం కమాండ్ కంట్రోలును శ్రీహరికోట రాకెట్ ప్రయోగ కేంద్రం, మారిషస్ సమీపంలోని పోర్ట్‌లూయీ కేంద్రం కలసి సంయుక్తంగా నిర్వహిస్తుందని శ్రీహరికోట ఉపగ్రహ కేంద్ర ప్రాజెక్టు ఇంజనీర్ వై. జి. రావు నేడు యు. యస్. ఐ. ఎస్ కు చెప్పారు.

నిరంతరం అదేరాజు మనం స్తున్నామనీ, ఉపగ్రహం యొక్క కేంద్రం నిరంతరం పనిచేస్తుందనీ రావు అదేరాజు మనం స్తున్నారనీ, బాటరీ ఉపగ్రహం నిలువకుండా నిర్వహిస్తున్నదని అయన చెప్పారు.

ఉపగ్రహంలోని యంత్రాలను, పరికరాలను పరీక్షిస్తున్నామనీ అయన చెప్పారు.

మరొక్కరోజులో శ్రీహరికోట కేంద్రమే కమాండ్ కంట్రోలును నిర్వహిస్తుందని అన్నారు. ఇప్పుడు అటు మారిషస్ సమీప కేంద్రం నుండి, ఇటు శ్రీహరికోటలోనే, రెండు నుండి అదేరాజు మనం నిరంతరం జాగ్రత్తగా కలగ యదువుతుందని అయన చెప్పారు.

ఆర్యభట్ట భూప్రదక్షిణ

అనుకున్న దానికంటే ఎక్కువ కాలం

బెంగుళూరు, ఏప్రిల్ 26

ఆర్యభట్ట ఉపగ్రహం మొదట అంచనా వేసిన అదు మూడాలు కంటే ఎక్కువ కాలం భూప్రదక్షిణ చేయవచ్చునని బెంగుళూరు లోని అంతరిక్షయాన కార్యక్రమాల కార్యాలయం వర్గాలు అంటున్నాయి.

మానవుడ్ని అంతరిక్షంలోకి పంపడానికి నిర్దేశించే ప్రస్తుత ఉపగ్రహాన్ని భారతదేశం ప్రయోగించలేదని ఒక ప్రశ్నకు జవాబుగా భారతీయ అంతరిక్షయాన పరిశోధక సంస్థ అధ్యక్షులు ప్రొఫెసర్ సతీష్ ధవన్ తెలియజేశారు. ప్రస్తుత ఉపగ్రహ ప్రయోగం కార్యక్రమం, పరిశోధక కార్యక్రమాన్ని దృష్టిలో పెట్టుకొని ప్రయోగించడం జరిగిందని అయన అన్నారు.

అర్యభట్ట రెండేండ్లపాటు భూప్రదక్షిణ చేయవచ్చునని ఇంతకు ముందు అనుకున్నారు కాని ఇప్పుడు ఒక సైన్యాధికారి ఒక కార్యక్రమం ప్రకారం పనిచేస్తుందని అంటున్నారు.

ఆహారధాన్యాల దిగుమతిలో అవకతవకలు

న్యూఢిల్లి ఏప్రిల్ 25

ఆహారధాన్యాల దిగుమతిలో జరిగినట్లు అవకతవకలను కొలంబోలోని ఎఫ్ఎఓ ఆహారధాన్యాల ఏ ఇంజి ద్వారా కార్యదర్శులతో కూడిన గోయల్ బృందం విచారణలో కనుగొన్నదని పార్లమెంట్ కమిటీ తన 160 వ నివేదికలో పేర్కొంటోంది.

మెర్చంట్ బ్రోకింగ్ కార్పొరేషన్ ద్వారా ఆహార ధాన్యాలను దిగుమతి చేసుకొనవలసిన నివేదిక పరిశీలించింది.

భారత దేశంలోని ఎక్కువ మంది ఎకౌంట్లు విదేశ కరెన్సీలో ప్రత్యక్షంగా విదేశీ మారక ద్రవ్యం రూపంలో అను కనుగొన్న ఇచ్చుకుంటున్నారని ఈ నిబంధనను ఇష్టం వచ్చిన కార్యక్రమాలు దాని నివేదికలో పేర్కొంటోంది.

కెనడా అధికారి త్వరలో ఢిల్లీ రాక

అట్టావా, ఏప్రిల్ 25

అణు రక్షణలకు సంబంధించిన సమస్యపై భారత అధికారులతో చర్చలు జరిపే నిమిత్తం త్వరలో కెనడా ఇండస్ట్రీ, వాణిజ్య శాఖ డైరెక్టర్ జనరల్ న్యూఢిల్లీ వెళ్లనున్నారని వేర్పాటు అధికార వర్గాలు ప్రకటించాయి.

ఇటు రంగంలో ఇరువురికీ సహకార ఎంపికపై కూడా అయన భారత అధికారులతో చర్చిస్తారు

కెనడా నుంచి భారత్‌కు జరుగుతున్న నిక్ అహారేతర పదార్థాలను, ఇటు పరికరాలను సమకూర్చే అన్ని వాణిజ్య ప్రయోజనాల్ని గత మే నుంచి అనేవారు.

ఆర్.టి.సి. బస్ టైమ్ టేబుల్

విజయవాడ, ఏప్రిల్ 25

ఇటు శాఖ డివిజన్ ఆర్. టి. సి. ఇన్పుల రాక పోకల తెలిపే టైమ్‌టేబిల్ డివిజనల్ కంట్రోలర్ శ్రీ ఎమ్. వెంకటనారాయణ విడుదల చేశారు.

ఏప్రిల్ నుండి అమలులోకి వస్తుంది ఈ టైమ్ టేబుల్ ఇన్పుల రాక పోకల వివరాలు తెలియ జేశారు. ప్రస్తుత ఉపగ్రహ ప్రయోగం కార్యక్రమం, పరిశోధక కార్యక్రమాన్ని దృష్టిలో పెట్టుకొని ప్రయోగించడం జరిగిందని అయన అన్నారు.

అర్యభట్ట రెండేండ్లపాటు భూప్రదక్షిణ చేయవచ్చునని ఇంతకు ముందు అనుకొన్నారు కాని ఇప్పుడు ఒక సైన్యాధికారి ఒక కార్యక్రమం ప్రకారం పనిచేస్తుందని అయన చెప్పారు.

ఆల్ ఇండియా పాప్యులారిటీ కంటెస్టు

మొత్తం 33 గం సమయం — ఎంట్రీ ఏ లేదు — మీరు బహుమతి గెలవండి.

8	13	12
15	11	7
10	9	14

మొదటి బహుమతి : కాలమూర్ న్యూఇరి (బాటి). 2 వ బహుమతి : ఆటోమేటిక్ కెమేరా. 3 వ బహుమతి : (250 లేక ఎక్కువ 270/-లు విలువ కలిగిన ఫ్రాండ్ ఆర్ పరిస్థితి ఫ్రేమ్ ప్రాంప్రైవర్ వంటి వస్తువు.

3 ఎనిమిది) మంది 16 (పదహారు) వరకుగల అంకెలను ఉపయోగించి విజయవుగా, అడ్డంగా, నూటగా ఎలా కూడినా మొత్తం 38 (ముప్పది ఎడు) వచ్చునట్లుగా పూర్తి చేయాలి. ఒక అంకె ఒకసారి మాత్రమే వాడాలి. ఎంట్రీలకు పాడా కొనితం వాడాలి. మొదటి బహుమతి మూలపీషియల్ రిజల్టుతో సమంగా వున్నట్లయితే ముగ్గురు గెలుపొందినవారు పోస్టేజ్, ప్యాకింగ్, రైల్ వెచ్చు ఏజ్ వారే చెల్లించాలి. పరిశీలనకు 45 పైన స్థానంలో వచ్చినవి.

ముగింపు తేదీ : 12-5-75 ఫలితాల తేదీ : 14-5-75

BEL AGENCIES (VA—36)
Vishnupuri Colony, Indore-1

ANDHRA PRADESH DAIRY DEVELOPMENT CORPORATION PRIVATE LIMITED
(A state government undertaking)

చిట్ టెండర్ నోటీసు

ఈ క్రింది రూటులో పాలరవాణా చేయుటకు వీలువేసిన టెండర్లు కోరబడుతున్నవి.

నెం.	రూటు పేరు	రోజుకు రావలసిన సుమారు దూరం కి. మీ. లో
1.	విస్సన్నపేట - భీమవరం	195
2.	పొట్టిపాడు - విజయవాడ	160
3.	గణపవరం - భీమవరం	168
4.	విజయవాడ - (రోడ్)	50
5.	గుంటూరు - విజయవాడ	212
6.	ఏలూరు - విజయవాడ	298
7.	విజయవాడ - చుట్టూ - అగ్గయ్యపేట టెండరు	290

టెండరు పెడ్యూళ్ళు ఆఫీసర్ పనివేళలు, మిల్క్ పోడక్ట్స్ మేనేజరు విజయవాడ వారికి రు. 5.20 చెల్లించి 5-5-75 రోజున జరిపే రోజులలో గం. ఉ 11 నుండి సా 3 వరకు పొందవచ్చును. టెండరు ఫారములు అరేడు ఎట్ట తరిస్థితిలోను తిరిగి ఇవ్వబడవు. పూరించిన టెండర్లు 5-5-75 సా 3.00 గం. వరకు స్వీకరింపబడతవి అదేరోజు సాయంత్రం 4.00 గం. వరకు టెండరు దాతలు లేక వారి ఏజెంట్ల సమక్షంలో తెరవబడును. ఎట్టి కారణం తెలుపకనే ఏ టెండరునైనా లేక అన్ని టెండరు విచారించుట అధికారం ఆఫీసర్ మేనేజింగ్ డైరెక్టర్ వీలువేసికొనవచ్చును.

మేనేజింగ్ డైరెక్టర్

పశ్చిమ గోదావరిజిలా వార్తలు

అన్నం పెట్టలేదని భార్య హత్య

ఏలూరు, ఏప్రిల్ 24

మేడిపిరావుపాలెం గ్రామ స్తుడు శ్రీ కొమ్మన సూర్యారావుకు ఇంటికి రాగానే వడ్డించిన విస్తరి విస్తరి కారణంగా భార్యకు పరికి పిచ్చుకు పెట్టాడు.

గ్రామస్తుల అతడ్ని పట్టుకుని పోలీసు వారికి అప్పజెప్పారు. విచారణకు వేరాన్ని అంగీకరించాడు.

కేసు విచారణ నిమిత్త అదనపు జిల్లా శ్రీ వి. అంజయ్య వేస్తున్నారు జీవిత శిక్ష విధించారు.

మునిసిపల్ సిబ్బందికి స్పెషలాఫీసర్ టపార్టి!

గడచిన మే నెల 19 వ తారీకు జరిగిన హోటళ్ళపై వస్తూంపోతూన్న సిబ్బందికి అదాయం రూపేణా వారాన్ 38% పేరకు అన్యాయ పరిచినందుకుగాను స్పెషలాఫీసర్ శ్రీ కృష్ణప్పాయి సమాళ్ళ సిబ్బందిని అదిపరించిన శేషగిరిరావుతో వారిని పట్టుకున్నారు

అగ్నిబాధితులకు సహాయం

బుట్టాయగూడెం మండలం రొగల దొర మూడిడి గ్రామంలో జరిగిన అగ్నిప్రమాదానికి గురైన కుటుంబాలకు వారాగుపేల రూపాయల విలువచేయు అల్యూమినియమ్ పాత్రలను మంచి సహాయపడినారు

శ్రీయుతులు ఎ మోహనరావు వి.డి.ఓ, కె కృష్ణమూర్తి పరిపాలన, దొరమామిడి పరిపాలన శ్రీ కొమ్మూరి రావులు ఇందు నిమిత్తం విరాళాలు సమాకూర్చినారు.

శ్రీ చలానికి ఘన సన్మానం

పశ్చిమ ఏపీ గ్రామీణ్ బ్యాంకు, కార్యాలయం, ప్రముఖ హోటళ్ళపై సమావేశంలో తమ పదవీ విరమణ పొందిన శ్రీ తులాన్ని మెప్పు పొందిన సన్మానం జరిగింది. ప్రదేశ్ ఏపీ స్టేట్స్ అసోసియేషన్ అధ్యక్షులు, స్థానిక న్యాయవాది శ్రీ ఉప్పు కామారావు పర్యవేక్షణలో ఈ కార్యక్రమం జరిగింది.

ఏపీ రక్షణశాఖ శ్రీ తమిడిపాటి, కార్యాలయ శ్రీ కృష్ణ ప్రసంగాలు అనంతరం శ్రీ తులం తమ్ము సన్మానించినందుకు కృతజ్ఞతలు తెలిపారు.

ఆడపిల్లల్ని వేధిస్తే

ఈ మధ్యనే 10 వ తరగతి పరీక్షలు హోటళ్ళపై వస్తూంపోతూన్న విద్యార్థినులను వెంటాడి, వేధిస్తూవున్న ఒక యువ రోమియోని అక్కడి పెద్దలు పట్టుకుని పోలీసు అధికారులకు అప్పగించబోయారు. కాని ఆ పిల్లవాని తండ్రి అర్థరాత్రివరకు ఆ జరిగి మారిపోయారు.

పెద్దలంతా సమావేశమై వధువుని పాఠశాలలో తర్వాతి అస్సాదెంట్ రోమియో తనను మన్నించి గొరిగి గుండు చేసి ఊరేగించి వదిలివేశారు.

బాలికల దుర్మరణం

శ్మశానానికి వచ్చే వారి ఉపయోగార్థం నిర్మించబడిన వెంకన్న కొనేరులో కొత్త ఏడు పెద్దల పండుగ్యంలో కేరళ పైకి పైకి తేలి గెంతడం ప్రారంభించాడు.

పనివంతలోగల ఇద్దరు బాలిక, వారి తల్లి వారిని పట్టుకోవడం కోసం చెరువు లోకి దిగగా ఈరిలో నిర్మించబడి వారిలో ఇద్దరు మరణించారు

పాలపాడు సంతమార్కెట్‌లో నూతన భవనముల ప్రారంభోత్సవం

మోర్లాడు నిమిత్తి చెందిన కార్యక్రమం శనివారం పాలపాడులో 26 వేలతో నిర్మించిన సంతమార్కెట్టు భవనములను ఆంధ్ర ప్రదేశ్ ప్రభుత్వ మత్స్యశాఖ మంత్రి శ్రీ దామోదరం సంజీవయ్య, పశ్చిమ గోదావరి ఎం. ఎల్. ఎ శ్రీ పరకాల శేషావతారం ప్రారంభోత్సవం చేశారు.

ఏప్రిల్ 23 వ తేదీన జరిగిన ఈ కార్యక్రమానికి అతిథులు ఎం. ఎల్. ఎ శ్రీ గొట్టి ముక్కల వెంకన్న అధ్యక్షత వహించారు.

ఈ భవనాలకు పిపిపి గ్రాంటు రు. 17 వేలు, పంచాయతీ నుండి రు. 9 వేలు ఖర్చు చేశారు.

కార్యక్రమం పరిపాలన శ్రీ కె. వి. అప్పారావు, ఈ ప్రాంత మత్స్యకారులు, యువజన సంఘం, అధికారులు వెనుకబడి వున్న యీ ప్రాంతాన్ని అభివృద్ధి తర్వాతి కోరుతూ వినతి పత్రాలు సమర్పించారు.

ఆంధ్రప్రదేశ్‌లో నాగార్జునసాగర్ తర్వాత ఎడమ కాలువ వ్యాపారంతో పాలపాడు ద్వితీయ స్థానం పొందినందున రవాణా పొరకర్యాలు మెరుగు పర్చడానికి పంచాయితీ పద్ధతి ఉన్నప్పటికీ ఆక్షరూపాయలు అప్పు చేసి పంతొమ్మిది అక్షరాలతో, రు 25 వేలతో పట్టణ అక్షరూపాయలు అప్పుతెచ్చి "మెకనైజ్డ్" రోడు మత్స్యకారులకు ఇవ్వడమని మంత్రి శ్రీ దామోదరం అన్నారు.

కార్యక్రమం జమీందారి రూ ముఖ అధ్యక్షతన జరగడంవల్ల అలా జరగడానికి వీలులేదని తీవ్రంగా హెచ్చరించారు

పాలపాడుమండి పంచాయితీ పద్ధతి స్వయంగా వెళ్ళి రోడ్డు పంతెన నిర్మాణ పనులను మంత్రి చూశారు.

పశ్చిమ ఎమ్మెల్యేల అధిక సరఫరాకై అభ్యర్థన

పోడూరు పంచాయతీ నిమిత్త ఎమ్మెల్యే కమిటీ సమావేశం నిమిత్త అధ్యక్షులు శ్రీ అల్లూరి సత్యనారాయణరాజు అధ్యక్షతన పోడూరు నిమిత్త అసెంబ్లీలో జరిగింది

పాల్గొనుటకు కాలంలో అధిక దిగుబడి కలిగిన పాలపాడులో 26 వేలతో నిర్మించిన సంతమార్కెట్టు భవనములను ఆంధ్ర ప్రదేశ్ ప్రభుత్వ మత్స్యశాఖ మంత్రి శ్రీ దామోదరం సంజీవయ్య, పశ్చిమ గోదావరి ఎం. ఎల్. ఎ శ్రీ పరకాల శేషావతారం ప్రారంభోత్సవం చేశారు.

ఈ సభకు పోడూరు పౌర సంబంధాల అధికారి శ్రీ పీతాని నాగభూషణం ప్రసంగ అతిథిగా విచ్చేశారు

సహకార సంఘాన్ని కూడా ఏర్పాటు చేయగలిగి నిత్యజీవితపరమ వస్తువులను చౌకధరలకు అమ్మించుకోవాలని కూడా ఈ సమావేశం విజ్ఞప్తి చేసింది.

పడుపూడి సహకారసంఘం ఆదర్శం

పోడూరు నియోజకవర్గంలోని పడుపూడి సహకార సహకార పరపతి సంఘం, ఉత్పత్తుల పేపర్ డిపోలను అతి ఆదర్శంగా నిర్వహించి ఇటు కొంతి, కేంద్ర సహకార సంఘం నుండి ఏ విధంగా అన్నదాత రిమరకపరేసు. గత ఏడాది పేద ప్రజలకు 86,000 రూపాయలు విలువ గల అప్పులను, ప్రతివారం ఏదు ఇస్తాం విద్యార్థిని ప్రతి నెలా ఎనిమిది ఇస్తాం సంతకాలను ప్రజలకు అందజేసి ముఖ్యంగా పేద ప్రజలకు ఎంతో ప్రయోజనకారిగా ఉండుచుంది. ఈ సంఘానికి శ్రీ పర్వతనేని స్వామి అధ్యక్షులు.

గీత కార్మికుల సంఘటిత ఉద్యమం

శ్రీ ధర్మభిక్షం ప్రకటన

హైదరాబాద్, ఏప్రిల్ 25

గీత కార్మికులకు గీతవృత్తి చెందడానికై సుమారు దరాదిలు లేకుండా అక్కడి ఉద్యోగాన్ని సవరించి పేయడానికై సంఘటితమైన ఉద్యమాన్ని నిర్మించుకోవాలని ఆంధ్ర ప్రదేశ్ గీత పనివారుల సంఘం ప్రధాన కార్యదర్శి శ్రీ బి. ధర్మభిక్షం ఒక ప్రకటనలో గీత కార్మికులను విజ్ఞప్తి చేశారు.

రాష్ట్రవ్యాప్తంగా గీత వృత్తిదారులు సహకార సంఘాలద్వారా తమ వృత్తిని నిర్వహించడం ప్రభుత్వం హక్కుగుర్తించాలని, పారిశ్రామిక ప్రయోజనం ట్యాంకుల ద్వారా సరఫరా పొరకర్యాలను కల్పించాలని కోరారు.

కనీస వేతనచట్టంక్రింద తాటి చెట్టు గీస్తున్న పిక్కర్లకు రు. 210 లు, ఆడి లేదా కొబ్బరి చెట్టుగీస్తున్న పిక్కర్లకు రు. 254 వెంటనే అమలుపరచాలని చెప్పుచుండి పరి తమిళోచిత లేదా నిత్యాంగలైన కార్మికులకు వస్త్ర సరఫరాలు ప్రభుత్వమే నెలించే విధంగా చట్టంలో పొందుపరచాలని శ్రీ ధర్మభిక్షం సూచించారు

గీత కార్మికుల సంక్షేమానికై పిల్లల విద్యా పొరకర్యాలకై ప్రత్యేక నిధిని ఏర్పరచాలని విజ్ఞప్తి చేశారు.

గీత కార్మికులంతా ప్రభుత్వం తరిగి వేలంపాటలు పెట్టేగా జిల్లా, తాలూకా సంఘాలకు ఏమీకరించుకుని పైకార్మికులు పొందవలసిన సిద్ధం కావాలని ఆయన అన్నారు.

మంగళగిరి గ్రామశాఖ కార్యదర్శి మృతి

హైదరాబాద్, ఏప్రిల్ 25

మెదక్ జిల్లా పర్వతపురం తాలూకా మంగళగిరి గ్రామ కమ్యూనిస్టుపార్టీ శాఖ కార్యదర్శి శ్రీ భద్రయ్య యినా (35) తేదీ రాత్రి మరణించారు.

శ్రీ భద్రయ్య రాత్రి, కుమారుడు నలుగురు కుమార్తెలు వున్నారు

తాలూకా కమ్యూనిస్టు సమితి భద్రయ్య మరణం పట్ల ఆయన కుటుంబానికి ప్రగాఢ సంతాపం తెలియజేసింది.

తూము ప్రకాశరావు విడుదల: ఘనస్వాగతం

అమ్మం, ఏప్రిల్ 24

మడికి తాలూకా కమ్యూనిస్టు నాయకులు శ్రీ తూము ప్రకాశరావును ప్రభుత్వం తీవ్ర పరి 24 వ తేదీనాడు మీసా క్రింద అరెస్టు చేసి ప్రజాదోపిడిపల్ల తరిగి అయిన యానాం జైలు నుండి విడుదల చేశారు.

ఆ సందర్భంలో 7 వ తేదీనాడు అయన అమ్మంగుండి బయలుదేరి కలోలు అన్న పేట వద్దకు వెళ్ళేసరికి ఉదయం 10 గంటలకు యత్రని సందడు సహకార తెక్కచేసుకుంటూ దుష్టవల్ల గ్రామాల నుంచి రాదిన వెయ్యి మంది ప్రజలు అయనకు ఘనమైన స్వాగతమిచ్చారు.

మొదట తాని స్వగ్రామమైన రాయవ్వ పేట గ్రామంనుండి రాదిన ఆన పేజాన్ సంబంధిత కమాండర్ శ్రీ అంగా మోహనరావు, ఉపకమాండర్ శ్రీ సగిదివల్లి హనుమంతరావు నాయకత్వంలో అయనకు రెడ్ వాలంటీర్ చేసి వీరోచితమైన స్వాగతమిచ్చారు. అనేకమంది ప్రజలు తమ ప్రియతమ నాయకునికి పూలమాలలతో సత్కరించారు.

అత్యధికమంది ప్రజలంతా ఊరేగింపుగా కలోలు గ్రామంలో ఊరేగింపు జరిపి తాని స్వగ్రామమైన రాయవ్వపేట చేరుకునేవరకి సాయంత్రం 4 గంటలు అయింది. అత్యధిక జరిగిన సన్మాన సభలో జిల్లా కమ్యూనిస్టు నాయకులు శ్రీ తాపి రెడ్డి వెంకటపతి, మడికి తాలూకా కమ్యూనిస్టు సమితి కార్యదర్శి శ్రీ వల్ల మోహన సత్యన్నా, తిరువూరు తాలూకా కమ్యూనిస్టు సమితి కార్యదర్శి శ్రీ సుంకర వీరభద్రరావు ప్రభుత్వం ప్రజా నాయకులపైన అనుసరిస్తున్న నిర్బంధ విధానాన్ని ఖండిస్తూ మాట్లాడారు. కొలకలగ్రామ కమ్యూనిస్టుపార్టీ తరపున శ్రీ పాలపల్లి వెంకటేశ్వరరావు స్వాగతం పలికారు.

ఇలాంటి నిర్బంధ విధానంపై ప్రజా ఉద్యమాన్ని అణచడం సాధ్యపడదనీ, ప్రజలంతా సంఘటితంగా తమ హక్కులను కాపాడుకోవాలని శ్రీ ప్రకాశరావు తనకు అరిగిన సన్మానానికి ప్రజలకు కృతజ్ఞత తెలిపారు.

అళ్ళపాడులో

తెల్లవారి 8 వ తేదీనాడు శ్రీ ప్రకాశరావును అళ్ళపాడు గ్రామ ప్రజలు అన్నివంటి గ్రామస్తులంతా అయన్ను గొప్ప ఊరేగింపు జరిపారు

అగ్రహారంలో పూలేగింపు జరుగుతుండగా ఆనేక ఇండ్ల వద్ద అప్పటికి ప్రజలు హారతి దంపతులతో పాటుగా రూపాయల దక్షిణలు కూడా వేశారు. ఇలా వచ్చిన 250 రూపాయలు కమ్యూనిస్టుపార్టీకి ఇచ్చారు. ఈ సందర్భంలో జరిగిన సన్మాన సభలో శ్రీ పాలపల్లి వెంకటేశ్వరరావు, శ్రీ తూము ప్రకాశరావులు మాట్లాడారు.

ఈ గ్రామం యావత్తూ కాంగ్రెసు అభిమానులుగా వుండేదారు. కాని యిటీ జరిపే యీ గ్రామంలో ప్రముఖ ప్రజా కళకేంద్రమైన ఒక హత్య కేసులో 24 గురు గ్రామ ప్రజలతో పాటుగా ఎంతో సంబంధంలేని శ్రీ ప్రకాశరావును కూడా ఈ కేసులో ఇరికించారు. ఈ కారణం ఈ గ్రామం కమ్యూనిస్టుపార్టీకి ఇతమైన కేంద్రంగా మారిపోయింది.

తనపై 11 వ తేదీనాడు మోటమర్రి గ్రామ ప్రజలు అభ్యర్థించి శ్రీ ప్రకాశరావుకు సన్మానంచేశారు. (ఎ. ఎ.)

రు. 1,130 కోట్లు విదేశీ మారకద్రవ్యం

ఆర్థిక పెట్రోలియం ఉత్పత్తుల దిగుమతికి

న్యూఢిల్లి, ఏప్రిల్ 21

మన దేశానికి అతిముఖ్యమైన మారక ద్రవ్యం ఆర్థికం అవుతూ వుంది. అందులో పరిపాలన ఇచ్చిందల్లా హక్కుగా అది యిచ్చుకుంటే ముడిచమురుదర పరిణామంగా పెరగడంవల్ల పెద్ద మొత్తాలలో విదేశీమారకద్రవ్యం వెచ్చించి ముడిచమురు తెప్పించుకోవలసి వస్తున్నది. 1974-75 వ సంవత్సరంలో మనం 1 కోటి 33 లక్షల టన్నుల ముడిచమురు, 37 లక్షల టన్నుల పెట్రోలియం ఉత్పత్తులు దిగుమతి చేసుకున్నాము. ఇందుకు మొత్తం రు. 1,130 కోట్ల ఖర్చు మేరకు విదేశీ మారక ద్రవ్యం అప్పు పెట్టవలసి వచ్చింది. యీ విషయాలు పెట్రోలియం, రసాయన శాఖ మంత్రిత్వశాఖ కార్యదర్శి వివేకలో వెల్లడి అయ్యాయి.

'విప్లవ ప్రతిపక్షంగా' మార్క్సిస్టుపార్టీ

విజయవాడ, ఏప్రిల్ 25

విప్లవ పరిణామాలతో కూడిన చారిత్రక ఇయ్యబడిన "ఆర్థిక ప్రత్యామ్నాయం" నుండి వస్తున్నదని "ఆర్థిక ప్రత్యామ్నాయం" నుండి వస్తున్నదనీ ప్రదేశ్ మార్క్సిస్టు కమిటీ కార్యదర్శి శ్రీ మోటూరు హనుమంతరావు గారు విజయవాడలో విలేకరులతో అన్నారు.

విప్లవ పరిణామ శక్తులతో మార్క్సిస్టు పార్టీ మిలాఖత్ అయ్యారన్న విమర్శను ప్రస్తావిస్తూ అధికార పార్టీకి వ్యతిరేకంగా" అంటే పాత్రను ఎన్నడూ కోల్పోయారని చెప్పారు దేశంలో విప్లవ ప్రతిపక్ష శక్తులన్నిటికీ కంటె అధికారమైన విప్లవ పరిణామ శక్తి ప్రభుత్వమే నన్నారు

సినిమా అవకతవకలు

పరీక్షలలో అవకతవకలు

విశాఖపట్నం :

ప్రతిసంవత్సరము ఆంధ్రప్రదేశ్ సినిమా ఎగ్జిబిటర్ అసోసియేషన్ నిర్వహించడం సినిమా అవకతవకల పరీక్షలు నిర్వహణలో అక్రమాలు జరుగుతున్న హెచ్చుమీరిన లోపాలు, అతి కారణం నిర్లక్ష్యముతనంతో ఎంతో మంది అభ్యర్థులు దాదాపు అరవాళ్లు, కష్టానికి గురికావలసి వస్తున్నది.

ప్రతి సంవత్సరము, హైదరాబాదు, విజయవాడ కేంద్రములలో నిర్వహించబడే సినిమా అవకతవకల పరీక్షలకు అనేక మంది అర్హత గల అభ్యర్థులు పరుగు తీసి లాగా సీట్ వెళ్లింది, నిర్ణీతకాలములోగా దరఖాస్తులు పంపుతూ వుంటారు దరఖాస్తులు పేరవలసిన అంతి తేదీకి పరీక్షల నిర్వహణ తేదీకి మధ్య చాలా మాసములు వ్యవధి వుంటుంది. ఇదివరకటి సినిమా పరీక్ష తేదీ వరకైతే కొంతమంది అభ్యర్థులు హాలు టిక్కెట్లు రాకపోవడముకన్నా హెచ్చుమీరిన లోపము మరొకటి లేదు. మరికొంతమంది అభ్యర్థులు పరీక్షలు రోజో, ఎక్కువో అనగా, వారి దరఖాస్తులను అవసరమైన, అర్హతయున్నప్పటికీ అదనపు రిమార్కులతో త్రిప్పి పంపడము చాలా లోపమేనని ఇలాంటి అవకతవకలవలన అభ్యర్థులు పరీక్షలకు హాజరు అగుటకు వీలులేక సంవత్సరము అంతయు వృథాగా పోవలసి వస్తుంది. కాని ప్రదేశ్‌లోనివారు ఈ అన్యాయమును సరిదిద్దిన కారణం ఆ అసోసియేషన్ వారు ఇటీవలే సంవత్సరము పరీక్షలు పెట్టినట్లు వార్తలు చదివినట్లు చూచాము, అభ్యర్థులు, దరఖాస్తులతో ఏవైనా అన్యాయపరుస్తున్నట్లయితే లోపాలుంటే వారిని పరీక్షలకు 1, 2 రోజుల ముందుగా కాక, కనీసము ఒక నెలరోజుల ముందుగా వైనా తెలియజేసేట్లు చూడటము అతి కీలకం కర్తవ్యము

ఇట్లు,
జి. ఇందిరా కరుణాకర్,
తణుకు.

వైద్య సౌకర్యములేని దిగువ సీలేరు ప్రాజెక్టు

విశాఖపట్నం :

దొంకరాయి ఆస్పత్రిలో డాక్టరు లేరు. మోకుడాం ఆస్పత్రిలో నుండుటకు లేకుండా ఉన్నా అవి ఉద్యోగులేనని డాక్టర్ అంటున్నారు. దయ్యాలు ఊడ్చే వారికే వైద్యం చేస్తున్నారు.

వైద్య సౌకర్యంలేని అనేక మంది అక్కడి నాటి యిబ్బందులు పడుతున్నారు. అటు ప్రభుత్వం, యిటు కాంట్రాక్టర్లు పేర ప్రజల ప్రాణాలతో చెలగాటమాడుతున్నారు ఇక్కడి ప్రమాదాలు గూడా యిక్కడివారు అనుభవిస్తున్నారు. ప్రభుత్వం దృష్టి కర్తవ్యం తీసుకోగలదని ఆశిస్తాము.

ఇట్లు,
వి. యోగీశ్వరరావు,
కమ్యూనిస్టు కార్యదర్శి,
మోకుడాం

లేఖలు

ప్రీమియం నోటీసులు పంపించని యల్.ఐ.సి

విశాఖపట్నం :

జీవితబీమాసంస్థ వారు మూడు నెలకు ఒకసారి ప్రీమియములు చెల్లించే వారికి నోటీసులు పంపించడం మానివేశారు. విధాన దండగా పేరుతో పెరిగిందియు, పోస్టు ఖర్చు పెరిగాయనియు తెలిసినా ఇది రాని అన్యాయం. మూడు నెలకు ఒకసారి ప్రీమియములు చెల్లించేవారు పొదుపుగా పెట్టి తరగతి, మూడవ తరగతికి చెందిన వారి యాయాదు పుస్తకములు పంపేవే ప్రీమియములు అందకుండా మార్చంగా చెల్లిస్తారు. తేదీ దగ్గరలో అవసరి కట్టలేరు. ఇట్టి ప్రీమియములు చెల్లించే వారి దగ్గర కార్పొరేషన్ వారు వెయ్యి ఒకటికి రూ 0.75 లు చొప్పున వడ్డీకి ఒకసారి చెల్లించే వారికంటే ఎక్కువ వసూలు చేస్తున్నారు

జీవితబీమాసంస్థ వారియం కేసుకుంటింది, ప్రజలకు సేవచేయుటకు మాత్రమే కాని, పెట్టుబడిదారులకు వారాలు ఎంచాలించుట కాదు. ఈ విషయాన్ని జీవితబీమా సంస్థ పెద్దలు ప్రకటించిన. కాని ఆచరణలో ప్రజలకు సేవ జరుగుటలేదు కాస్తంతయు విచారణీయం. కాపుకు వెంటనే తన నిర్ణయాన్ని మార్చుకొని, వార్షిక పథకానికి మూడు నెలకు ఒకసారి ప్రీమియం చెల్లించేవారికి అంటిపేపర్ ఆర్థికవలయము పని కొడుతున్నారు

ఇట్లు,
వదేమర్ వరకం హాలం,
కాశీశ్వరరావు మార్కెట్టు,
అరిటాకుల బ్యాపారం,
విజయవాడ-1

10 వ తరగతి హిందీ విద్యార్థుల యిబ్బందులు

విశాఖపట్నం :

ఈ సంవత్సరము 10 వ తరగతి పరీక్ష అయి హోరైన విద్యార్థులకు హిందీలో రాగిన శిక్షణ యివ్వబడలేదు. వీరిలో అన్వర్ పైనుమీ పాఠశాలలో నుండి నిర్వహించారు అనేకులు వున్నారు. కాబట్టి 7 వ తరగతి వరకు హిందీ నేర్చుకోలేదు కాని 8 వ తరగతిలో అక్షరములు నేర్చుకొనుట ప్రారంభించారు. కాని ఆ సంవత్సరం పైనుమీ ఆంధ్ర ఉన్నదుం నుండి కాని పరీక్షల శిక్షణ పొందలేకపోయారు అందులో హిందీ జారీ మనుషులు మూడు నేర్చుకొనుట ప్రారంభించారు. ఇదంతా ఆదివారాలు 6 గంటలతో కాని కాలము గురియగుచున్నారు. ప్రతి నిన్న ఎదయమునకు పిక్ అప్ మరియు (పిలుగుపాళ్ళు) రోజు ఒక పద్యమున్నది కాలాకా పెంచుకొని తమ పట్టణంలో అన్ని విధములైన ఆఫీసులన్నిటికి ఆదివారపు సంవత్సరం మొదలుండి పిక్ అప్ మరియు ఎక్కడో పుట్టి విధానములు

మరియు పత్రికలకు తక్కువగా పేపరు నుండి కరెంటు పట్టణం అగుచున్నది. కర్నూలు పేపరుమీద యిరువై సంవత్సరము క్రితంలో పేపరు తీసుకుండి పరిమాణ కరెంటు రాకపోవుచున్నది. మామూలుగా ఎన్నోసార్లు కరెంటు పోవుచున్నది. మా ఎత్తైనది మీదుగా 66 KV మరియు 132 KV లైను వున్నది. స్థానిక సంస్థల కర్తలు వారికి రింగు ఎరగుటలు యిచ్చినా యున్నది. ఇకనూ ఈ లైనులు అతి ఎమర్జెన్సీ ఇండు ప్రజలయొక్క కష్ట నష్టములను దృష్టిలో పెట్టుకొని అతిత్వరగా పెట్టడ్ ఆఫీసు మరియు పవర్ ఆఫీసు విస్తారం గాంధీలపేటగా కోరుచున్నాము

ఇట్లు,
కూరాగు వెంకట రేడ్డి
పత్తేపల్లి

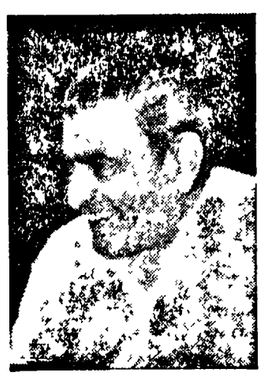

శ్రద్ధాంజలి

అఖిల భారత బ్యాంకు ఉద్యోగులసంఘం కార్యదర్శి, ప్రముఖ కార్మిక వాయిదుడు కామ్రేడ్ హెచ్. ఎల్. వర్మా అకస్మిక మృతికి రిజర్వు బ్యాంకు ఉద్యోగుల శ్రద్ధాంజలి.

రిజర్వు బ్యాంక్ ఆఫ్ ఇండియా ఎంప్లాయీస్ ఎసోసియేషన్ మరియు రిజర్వు బ్యాంక్ వర్కర్స్ యూనియన్
హైదరాబాదు

Latest Soviet Books

|